

Verkehrsdatenauswertung



Verfasser: Straßenverwaltung
Kommentar:
Ort: Stadtgemeinde Ansfelden
Strasse: Negrellistraße
Anfang der Auswertung: 21.04.2021 09:36
Ende der Auswertung: 28.04.2021 03:50
Intervallauswertung: -
Richtung: bidirektional
Anzahl Datensätze gesamt: 2491
Anzahl Datensätze kommend: 1554
Anzahl Datensätze gehend: 937
Anzahl Datensätze pro Tag: 368
VD gesamt: 27 km/h
V50 gesamt: 27 km/h
V85 gesamt: 35 km/h
Vmax gesamt: 43 km/h (27.04.2021 16:02)
Vmin gesamt: 14 km/h (25.04.2021 16:24)
V Überschreitung bei 30 km/h: 17,9 %
Fahrzeugklasse Klasse 1: 6,5 % (0 - 2,5m)
Fahrzeugklasse Klasse 2: 85,7 % (2,5 - 6,9m)
Fahrzeugklasse Klasse 3: 7,8 % (6,9 - 13,3m)
Fahrzeugklasse Klasse 4: 0,0 % (> 13,3m)

Ort: Stadtgemeinde Ansfelden
Strasse: Negrellistraße
Von: bidirektional
Nach:



Anfang der Auswertung: 21.04.2021 09:36
Ende der Auswertung: 28.04.2021 03:50
Intervallauswertung: -

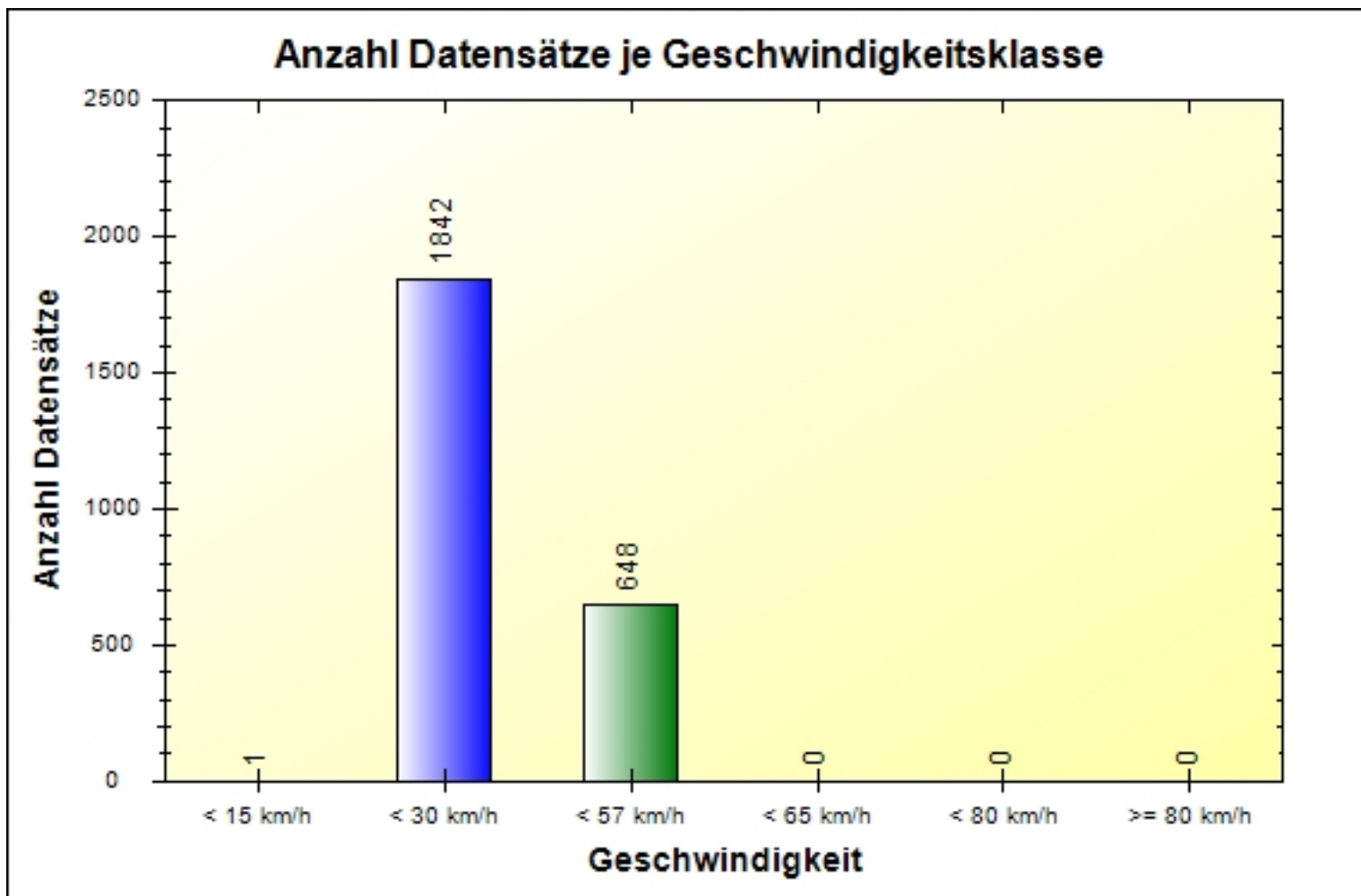

	< 15 km/h	< 30 km/h	< 57 km/h	< 65 km/h	< 80 km/h	> 80 km/h	#
#	1	1842	648	0	0	0	2491

Ort: Stadtgemeinde Ansfelden
Strasse: Negrellistraße
Von: bidirektional
Nach:



Anfang der Auswertung: 21.04.2021 09:36
Ende der Auswertung: 28.04.2021 03:50
Intervallauswertung: -

Anzahl Datensätze pro Längenklasse

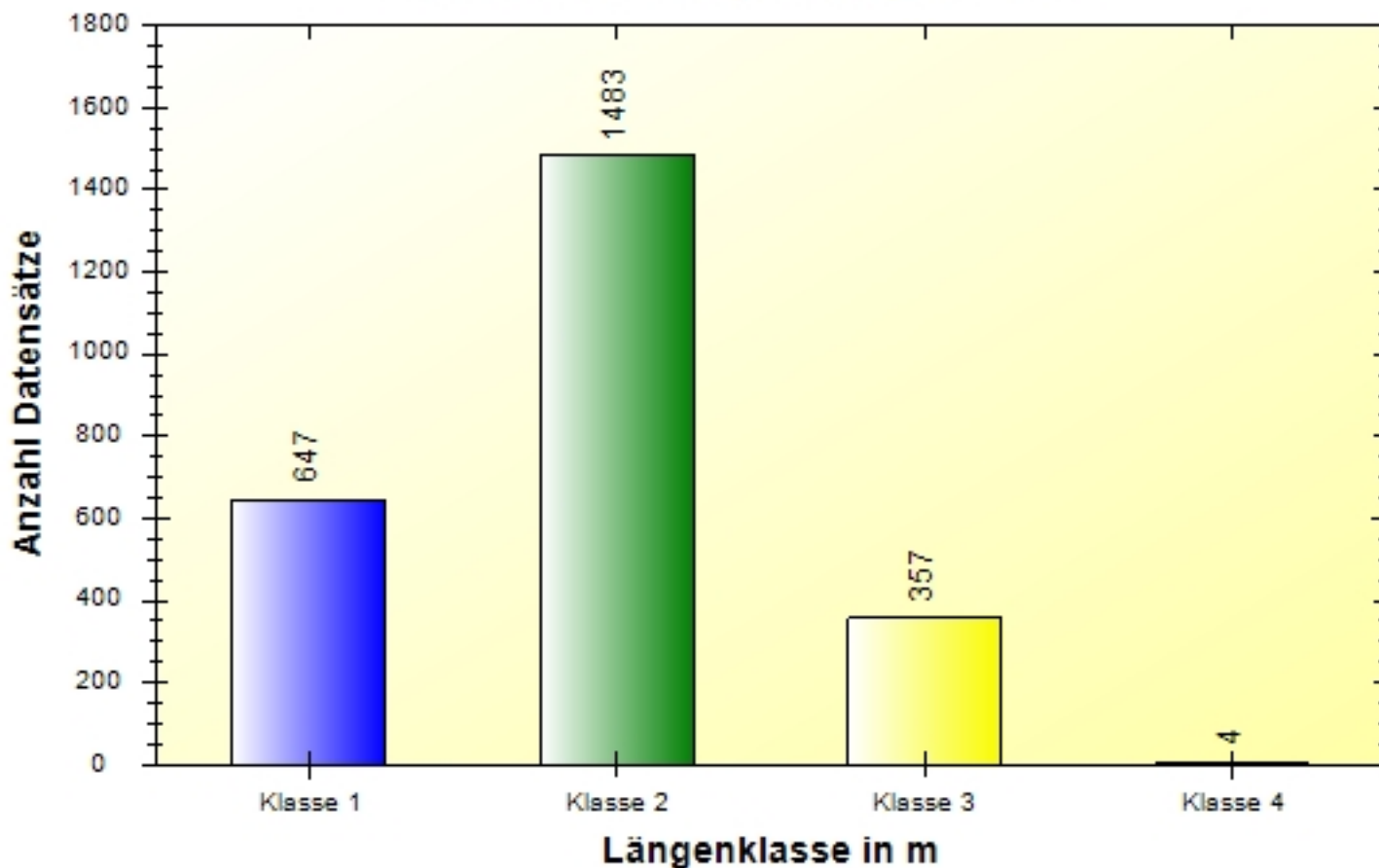

	Klasse 1	Klasse 2	Klasse 3	Klasse 4	#
#	647	1483	357	4	2491

Ort: Stadtgemeinde Ansfelden
Strasse: Negrellistraße
Von: bidirektional
Nach:



Anfang der Auswertung: 21.04.2021 09:36
Ende der Auswertung: 28.04.2021 03:50
Intervallauswertung: -

Wochenauswertung Durchschnitt pro Tag

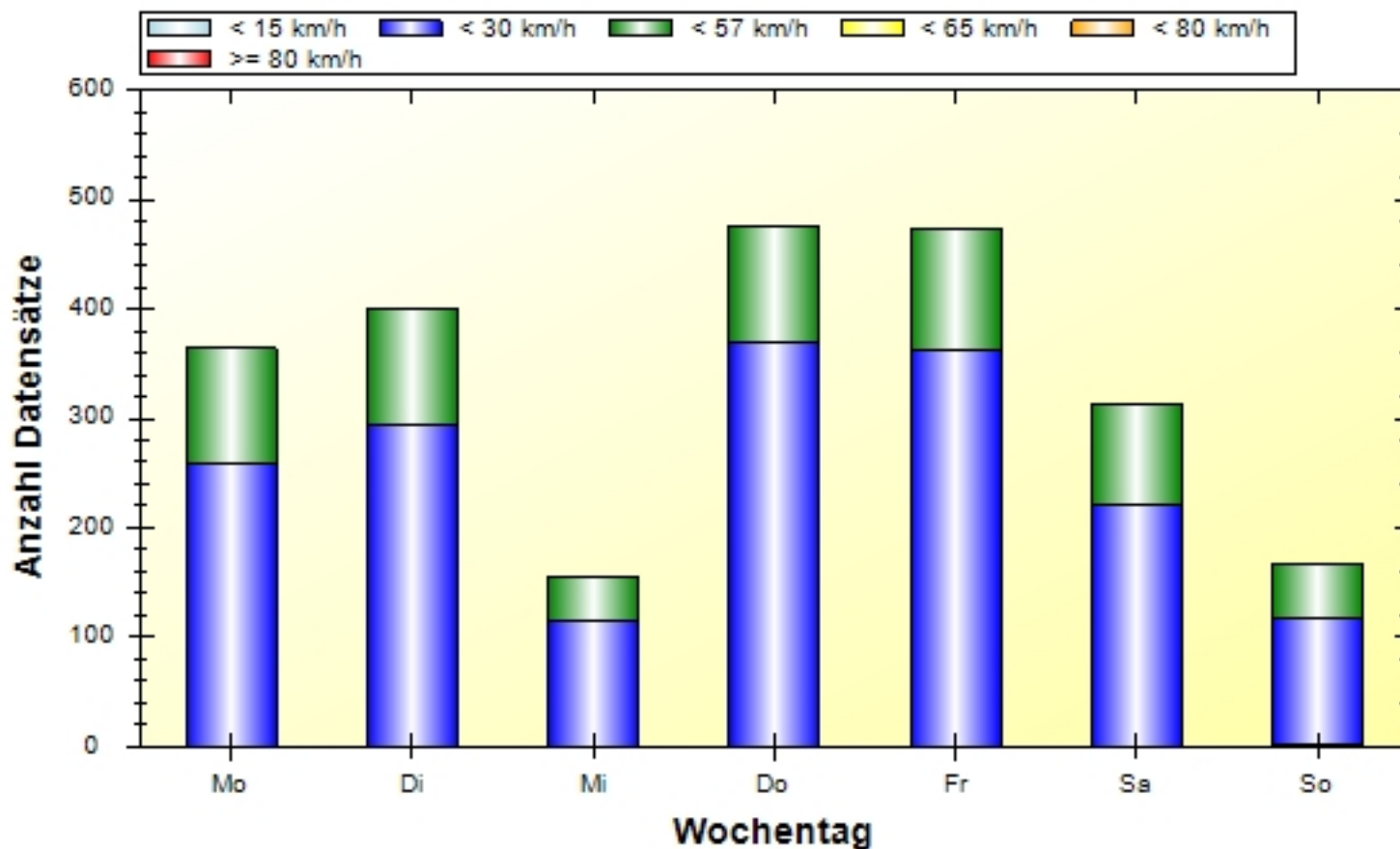

	Mo	Di	Mi	Do	Fr	Sa	So	#
< 15 km/h	0	0	0	0	0	0	1	1
< 30 km/h	259	295	115	370	363	221	117	1740
< 57 km/h	105	105	41	106	111	92	48	608
< 65 km/h	0	0	0	0	0	0	0	0
< 80 km/h	0	0	0	0	0	0	0	0
> 80 km/h	0	0	0	0	0	0	0	0
#	364	400	156	476	474	313	166	2349