

# Verkehrsdatenauswertung



**Verfasser:** da  
**Kommentar:** Straßenverwaltung  
**Ort:** Ansfelden  
**Strasse:** Anton-Bruckner-Straße  
**Anfang der Auswertung:** 29.09.2020 00:00  
**Ende der Auswertung:** 05.10.2020 05:27  
**Intervallauswertung:** -  
**Richtung:** bidirektional  
**Anzahl Datensätze gesamt:** 8081  
**Anzahl Datensätze pro Tag:** 1297  
**VD gesamt:** 31 km/h  
**V50 gesamt:** 30 km/h  
**V85 gesamt:** 42 km/h  
**Vmax gesamt:** 79 km/h (02.10.2020 13:58)  
**Vmin gesamt:** 13 km/h (29.09.2020 19:25)  
**V Überschreitung bei 70 km/h:** 0,1 %  
**Fahrzeugklasse Klasse 1:** 26,8 %  
**Fahrzeugklasse Klasse 2:** 70,3 %  
**Fahrzeugklasse Klasse 3:** 2,1 %  
**Fahrzeugklasse Klasse 4:** 0,8 %

**Ort:** Ansfelden  
**Strasse:** Anton-Bruckner-Straße  
**Von:** bidirektional  
**Nach:** bidirektional



**Anfang der Auswertung:** 29.09.2020 00:00  
**Ende der Auswertung:** 05.10.2020 05:27  
**Intervallauswertung:** -

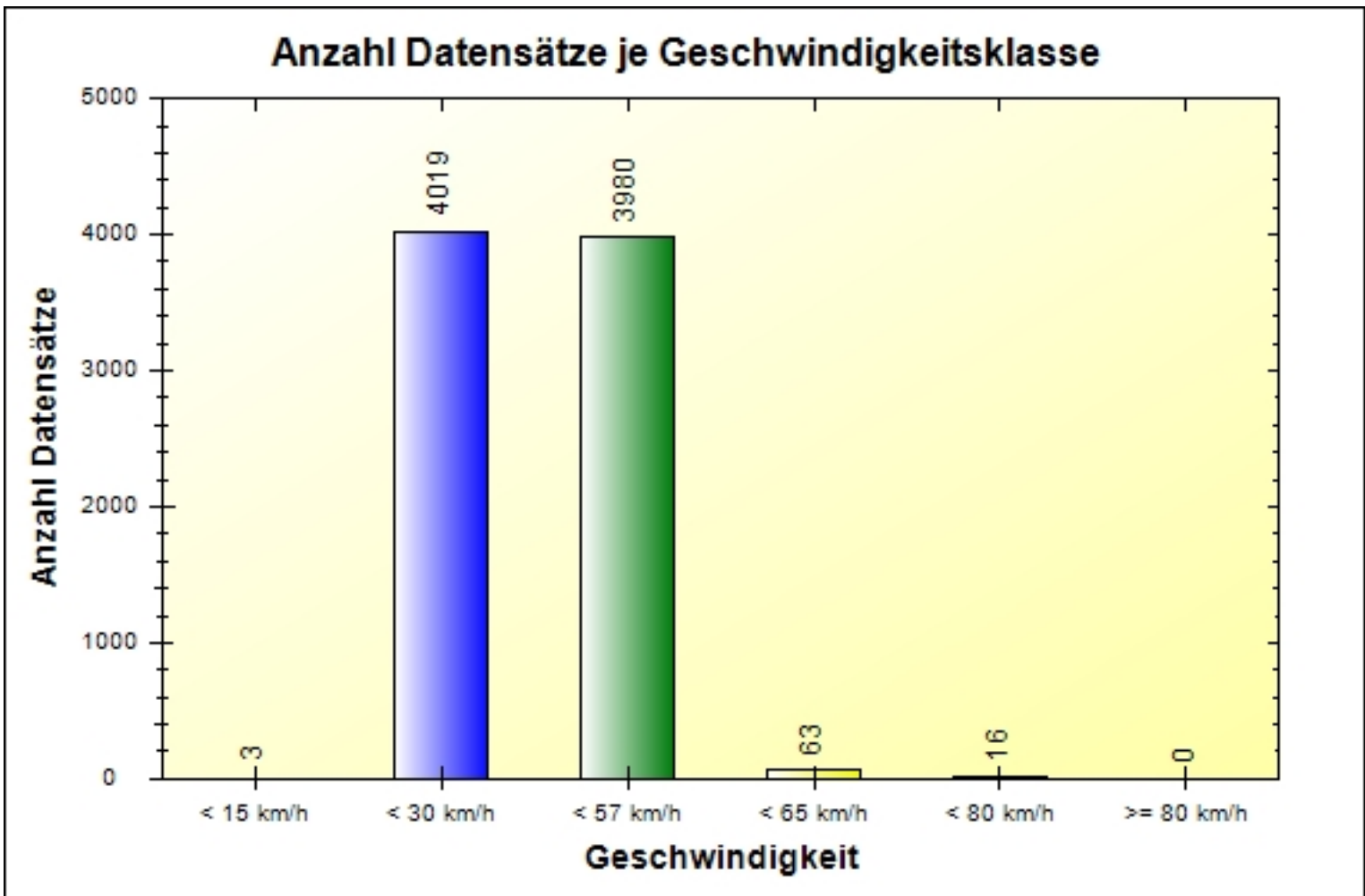

	< 15 km/h	< 30 km/h	< 57 km/h	< 65 km/h	< 80 km/h	> 80 km/h	#
#	3	4019	3980	63	16	0	8081

**Ort:** Ansfelden  
**Strasse:** Anton-Bruckner-Straße  
**Von:** bidirektional  
**Nach:** bidirektional



**Anfang der Auswertung:** 29.09.2020 00:00  
**Ende der Auswertung:** 05.10.2020 05:27  
**Intervallauswertung:** -

**Anzahl Datensätze pro Längenklasse**

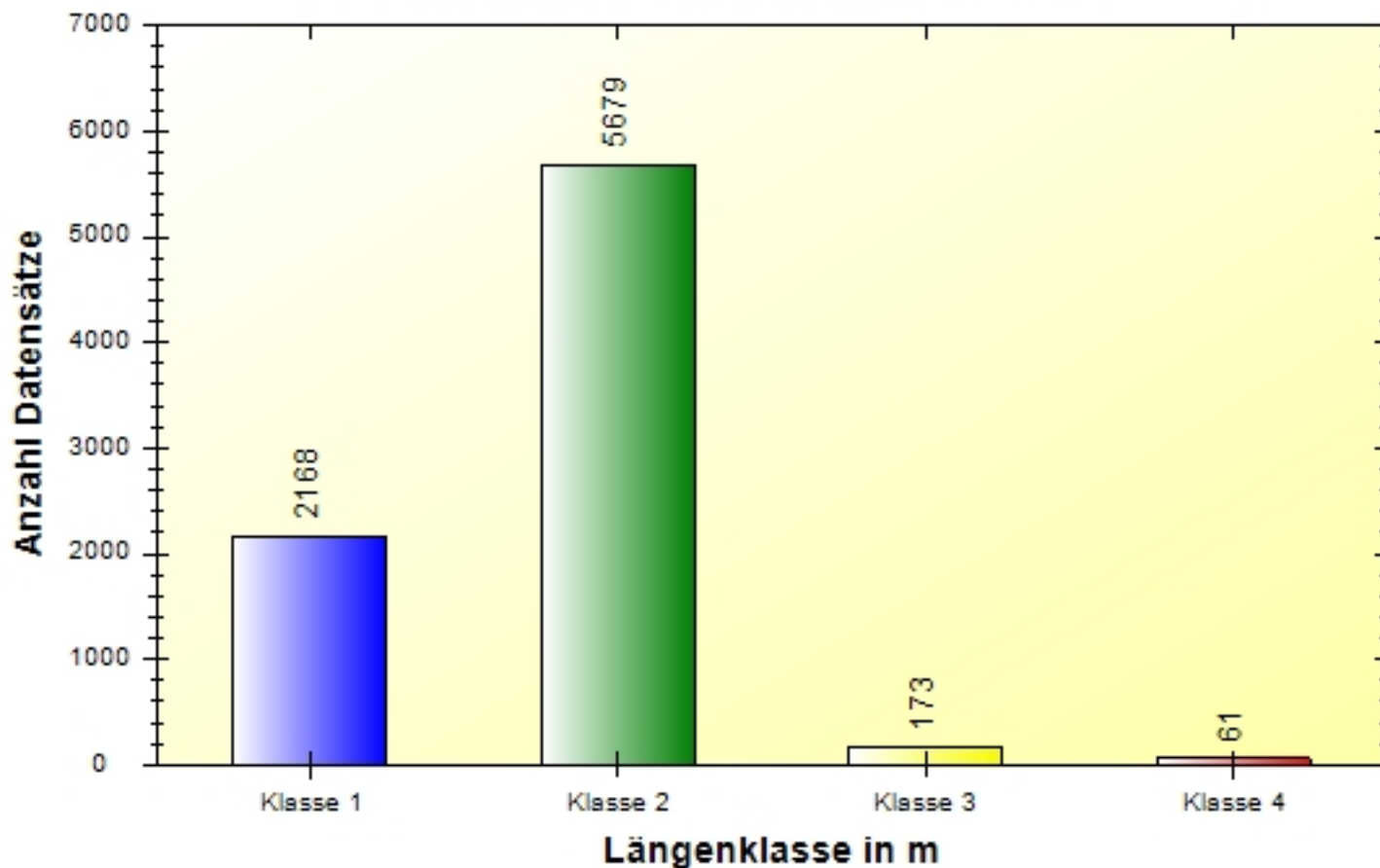

	Klasse 1	Klasse 2	Klasse 3	Klasse 4	#
#	2168	5679	173	61	8081

**Ort:** Ansfelden  
**Strasse:** Anton-Bruckner-Straße  
**Von:** bidirektional  
**Nach:** bidirektional



**Anfang der Auswertung:** 29.09.2020 00:00  
**Ende der Auswertung:** 05.10.2020 05:27  
**Intervallauswertung:** -

### Wochenauswertung Durchschnitt pro Tag

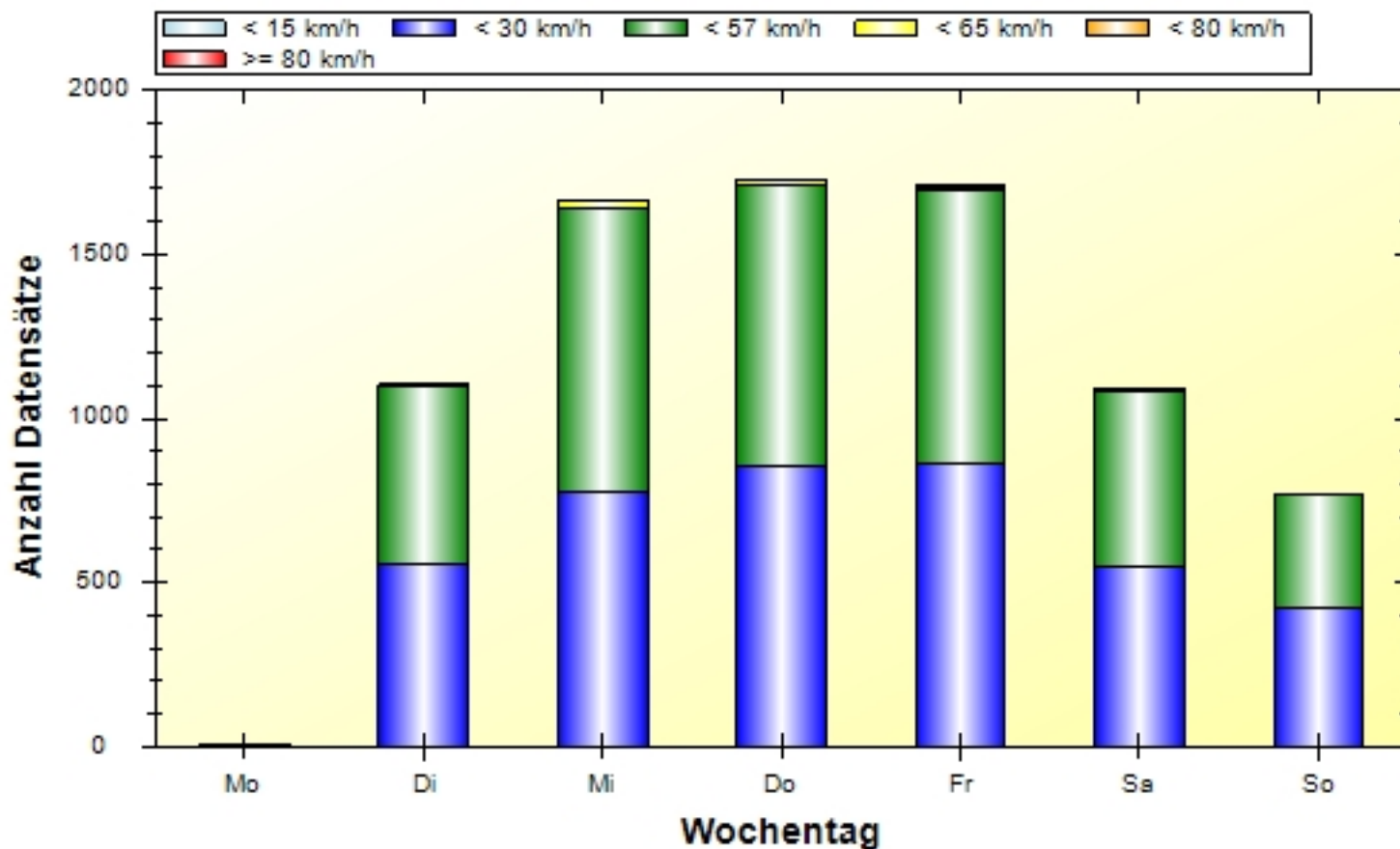

	Mo	Di	Mi	Do	Fr	Sa	So	#
< 15 km/h	0	1	0	0	1	0	1	3
< 30 km/h	2	553	776	854	860	552	422	4019
< 57 km/h	7	544	866	854	831	532	346	3980
< 65 km/h	0	8	19	15	13	6	2	63
< 80 km/h	0	0	6	3	3	4	0	16
> 80 km/h	0	0	0	0	0	0	0	0
#	9	1106	1667	1726	1708	1094	771	8081