

# Verkehrsdatenauswertung

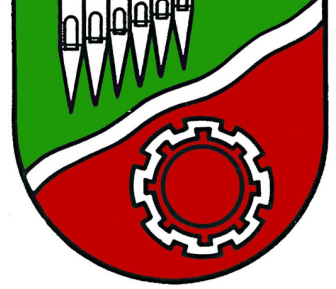

**Verfasser:** da  
**Kommentar:** Straßenverwaltung  
**Ort:** Ansfelden  
**Strasse:** Auweg  
**Anfang der Auswertung:** 08.10.2019 08:16  
**Ende der Auswertung:** 23.10.2019 09:45  
**Intervallauswertung:** -  
**Richtung:** bidirektional  
**Anzahl Datensätze gesamt:** 2882  
**Anzahl Datensätze pro Tag:** 191  
**VD gesamt:** 31 km/h  
**V50 gesamt:** 29 km/h  
**V85 gesamt:** 41 km/h  
**Vmax gesamt:** 81 km/h (18.10.2019 20:37)  
**Vmin gesamt:** 15 km/h (22.10.2019 18:50)  
**V Überschreitung bei 100 km/h:** 0,0 %  
**Fahrzeugklasse Klasse 1:** 3,1 %  
**Fahrzeugklasse Klasse 2:** 83,8 %  
**Fahrzeugklasse Klasse 3:** 12,5 %  
**Fahrzeugklasse Klasse 4:** 0,7 %

**Ort:** Ansfelden  
**Strasse:** Auweg  
**Von:** bidirektional  
**Nach:** bidirektional



**Anfang der Auswertung:** 08.10.2019 08:16  
**Ende der Auswertung:** 23.10.2019 09:45  
**Intervallauswertung:** -

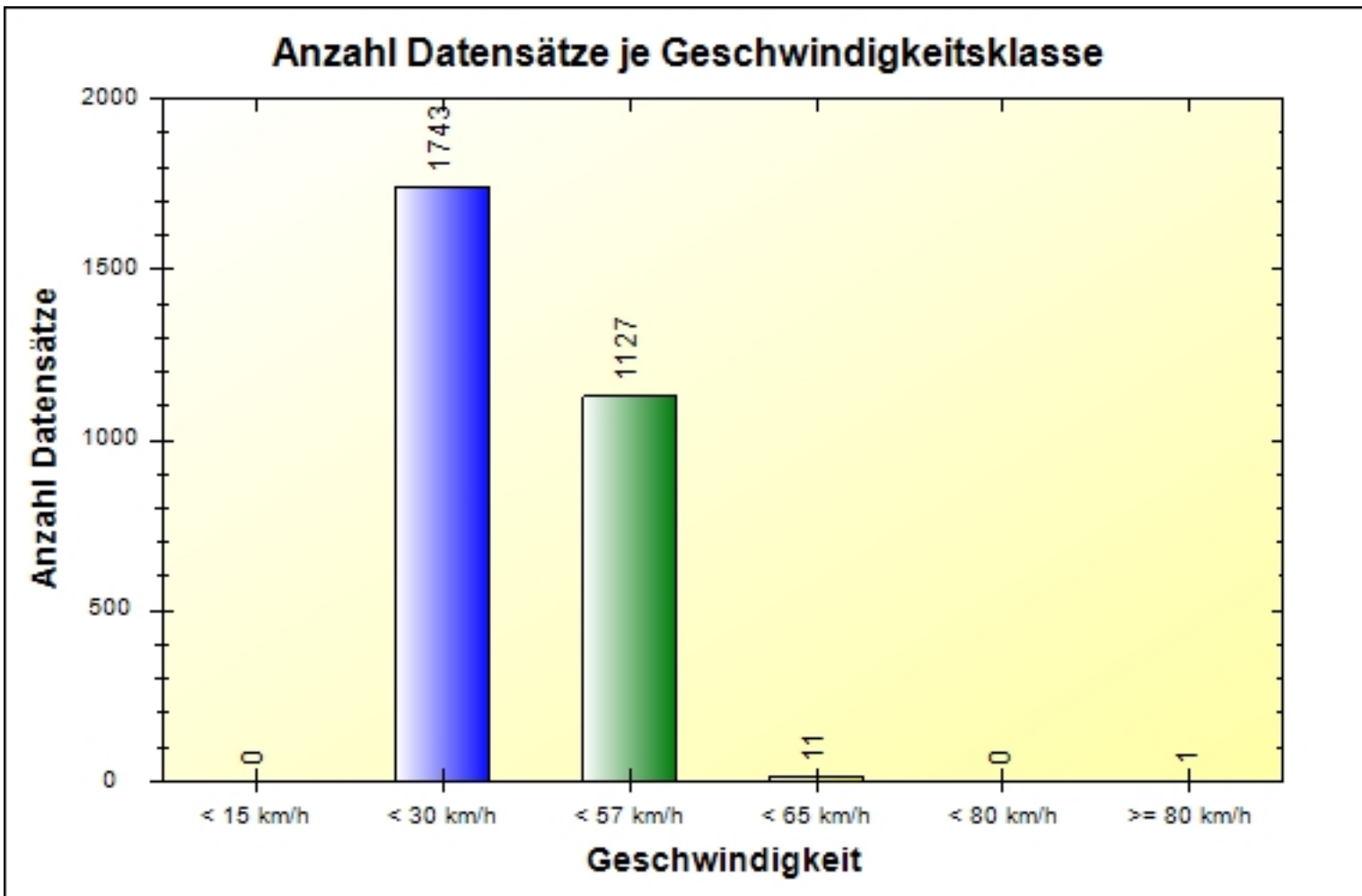

	< 15 km/h	< 30 km/h	< 57 km/h	< 65 km/h	< 80 km/h	> 80 km/h	#
#	0	1743	1127	11	0	1	2882

**Ort:** Ansfelden  
**Strasse:** Auweg  
**Von:** bidirektional  
**Nach:** bidirektional



**Anfang der Auswertung:** 08.10.2019 08:16  
**Ende der Auswertung:** 23.10.2019 09:45  
**Intervallauswertung:** -

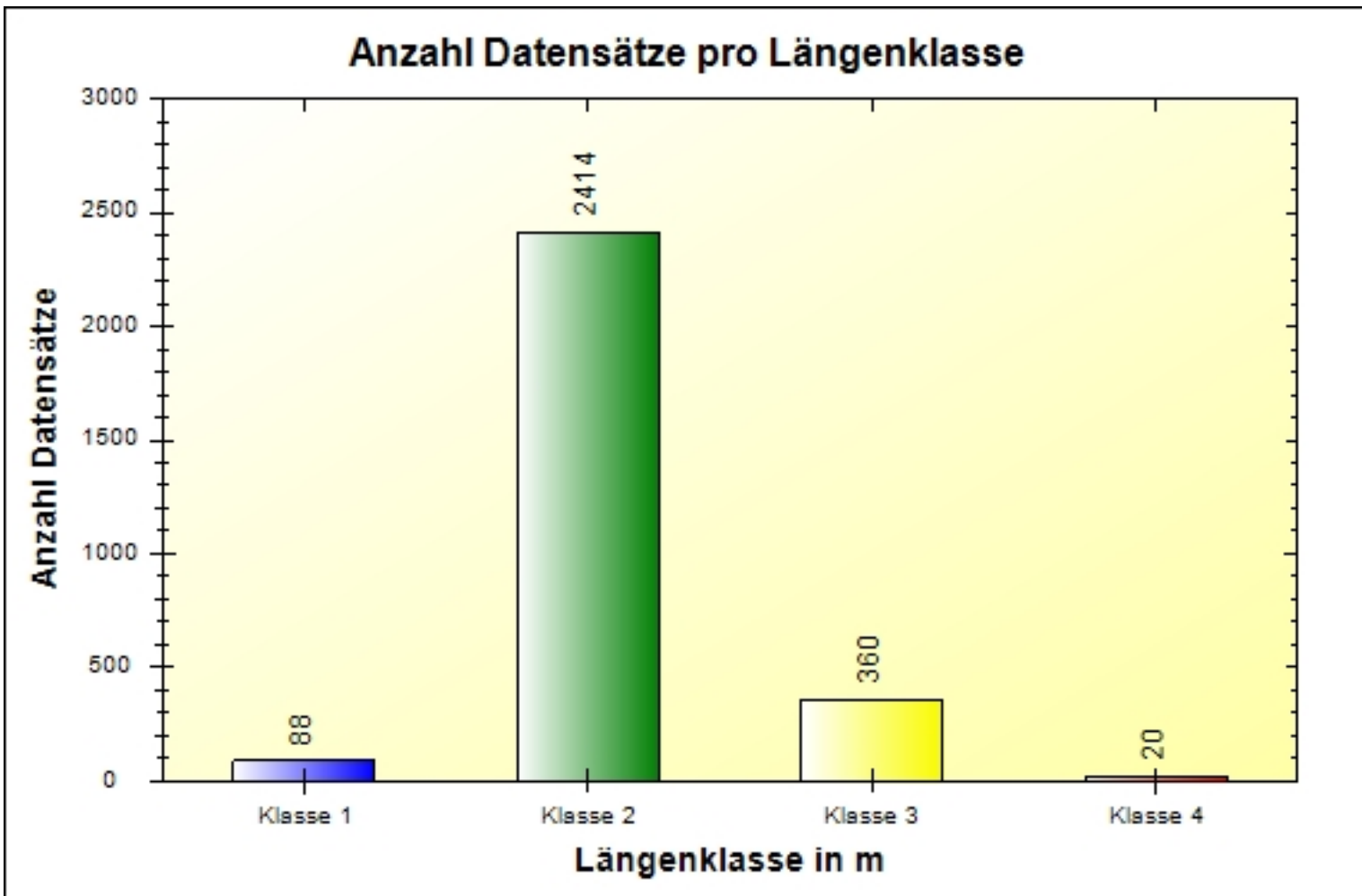

	Klasse 1	Klasse 2	Klasse 3	Klasse 4	#
#	88	2414	360	20	2882

**Ort:** Ansfelden  
**Strasse:** Auweg  
**Von:** bidirektional  
**Nach:** bidirektional

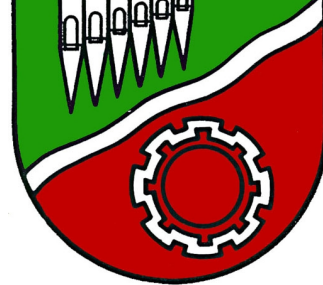

**Anfang der Auswertung:** 08.10.2019 08:16  
**Ende der Auswertung:** 23.10.2019 09:45  
**Intervallauswertung:** -

### Wochenauswertung Durchschnitt pro Tag

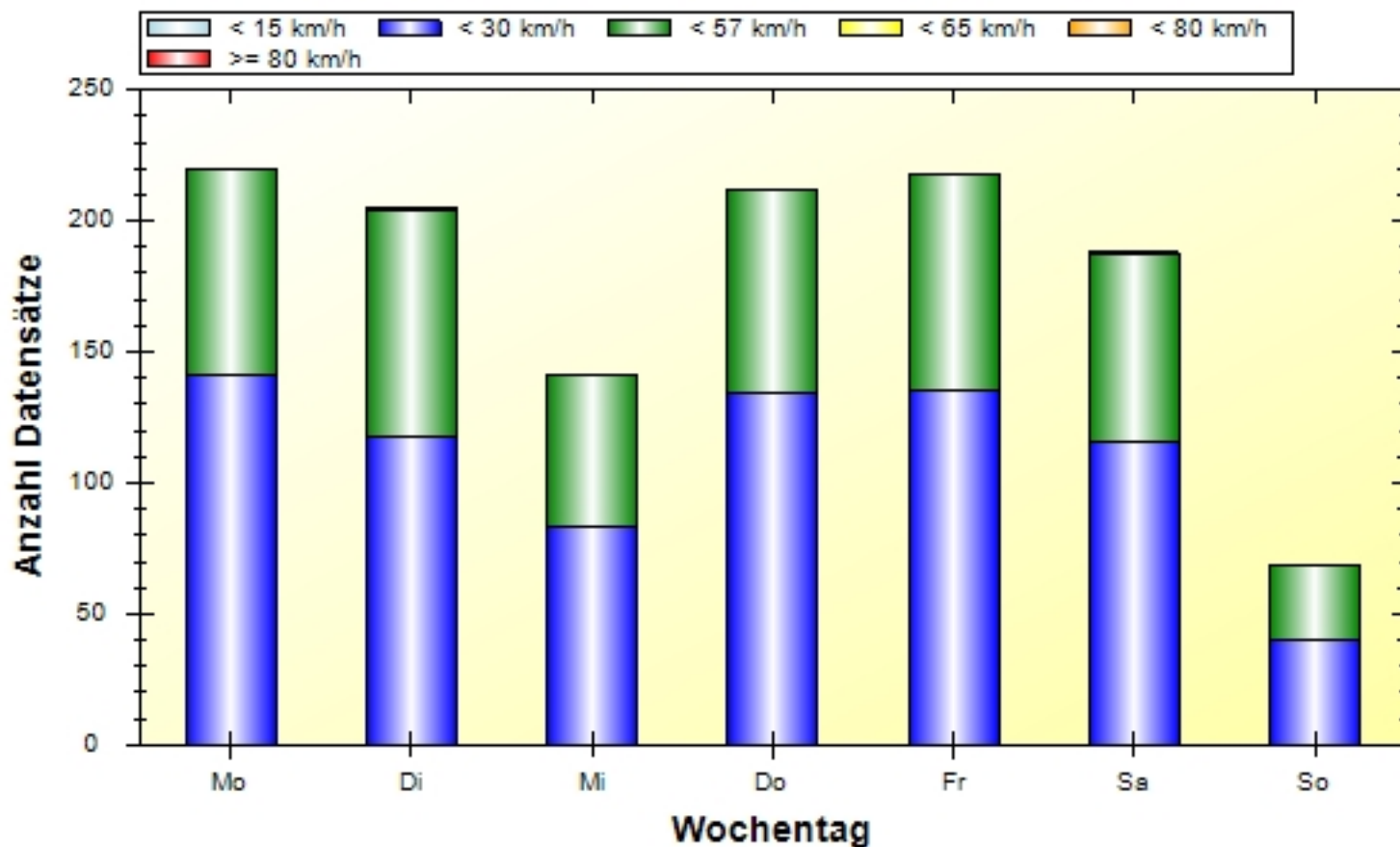

	Mo	Di	Mi	Do	Fr	Sa	So	#
< 15 km/h	0	0	0	0	0	0	0	0
< 30 km/h	141	118	83	134	135	116	40	767
< 57 km/h	79	86	58	78	83	71	29	484
< 65 km/h	0	1	0	0	0	1	0	2
< 80 km/h	0	0	0	0	0	0	0	0
> 80 km/h	0	0	0	0	0	0	0	0
#	220	205	141	212	218	188	69	1253