

Verkehrsdatenauswertung

Verfasser:

Ort: Kremsdorf

Strasse: Nestroystraße

Anfang der Auswertung: 28.07.2016 00:00

Ende der Auswertung: 28.07.2016 23:57

Anzahl Datensätze gesamt: 2989

Anzahl Datensätze pro Tag: 2989

VD gesamt: 32 km/h

V50 gesamt: 34 km/h

V85 gesamt: 43 km/h

Vmax gesamt: 70 km/h

V Überschreitung bei 30 km/h: 64,0 %

Ort: Kremsdorf
Strasse: Nestroystraße
Von: Haid
Nach: Höhe Edelweißstraße

Anfang der Auswertung: 28.07.2016 00:00
Ende der Auswertung: 28.07.2016 23:57

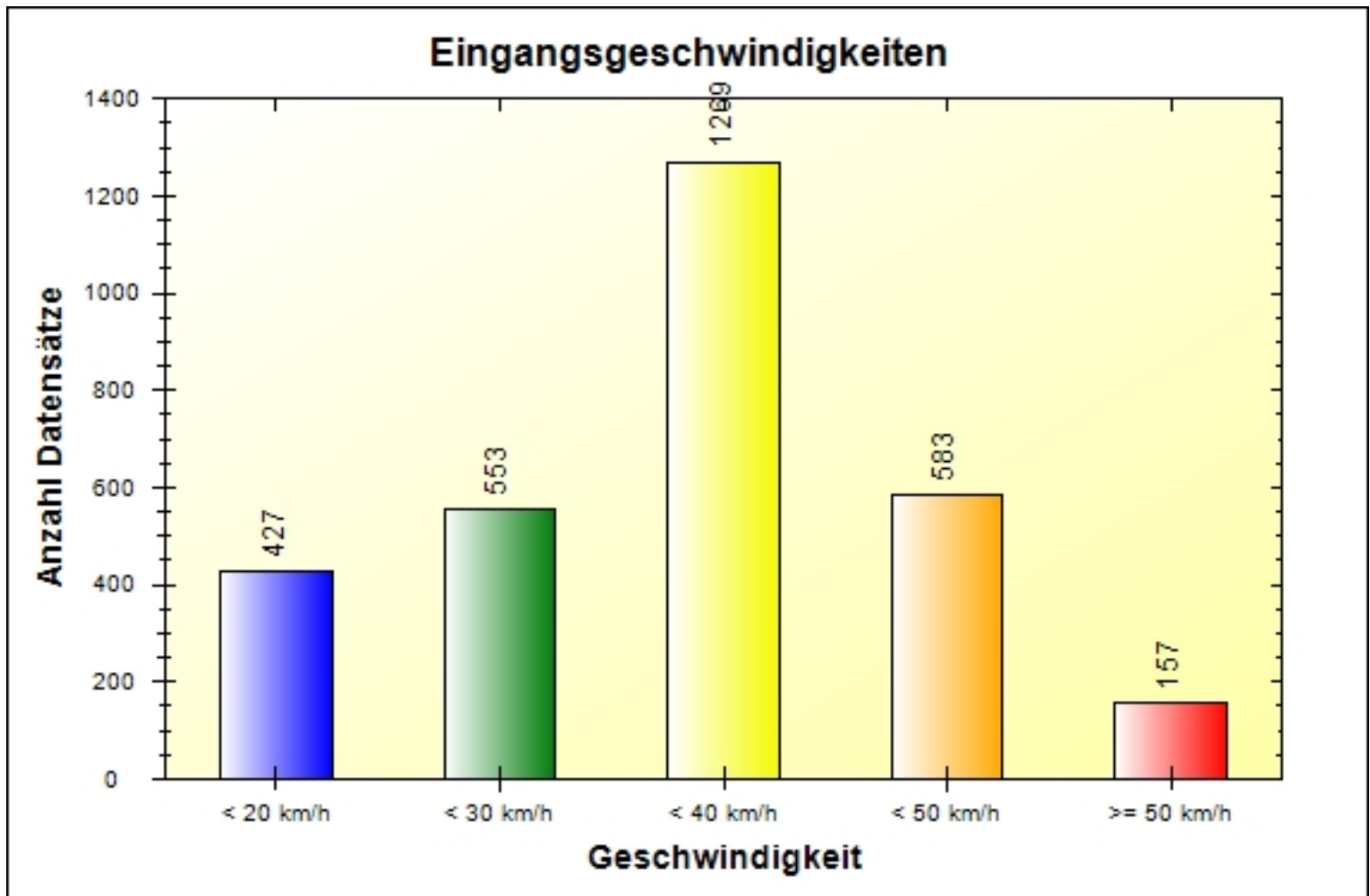

	< 20 km/h	< 30 km/h	< 40 km/h	< 50 km/h	> 50 km/h	#
#	427	553	1269	583	157	2989

Ort: Kremsdorf
Strasse: Nestroystraße
Von: Haid
Nach: Höhe Edelweißstraße

Anfang der Auswertung: 28.07.2016 00:00
Ende der Auswertung: 28.07.2016 23:57

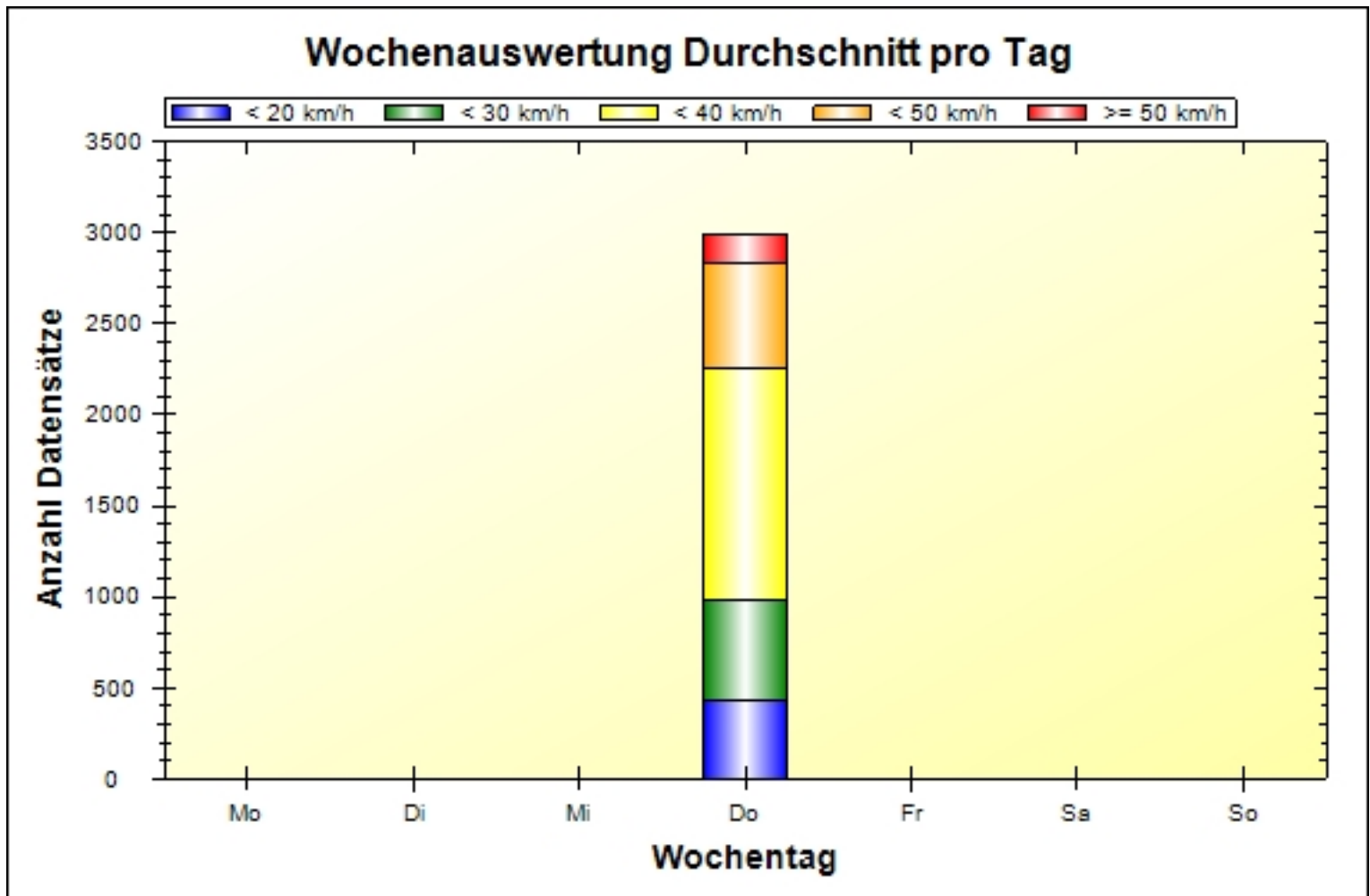

	Mo	Di	Mi	Do	Fr	Sa	So	#
< 20 km/h	0	0	0	427	0	0	0	427
< 30 km/h	0	0	0	553	0	0	0	553
< 40 km/h	0	0	0	1269	0	0	0	1269
< 50 km/h	0	0	0	583	0	0	0	583
> 50 km/h	0	0	0	157	0	0	0	157
#	0	0	0	2989	0	0	0	2989

Ort: Kremsdorf
Strasse: Nestroystraße
Von: Haid
Nach: Höhe Edelweißstraße

Anfang der Auswertung: 28.07.2016 00:00

Ende der Auswertung: 28.07.2016 23:57

Eingangsgeschwindigkeiten pro Stunde über 24 Stunden

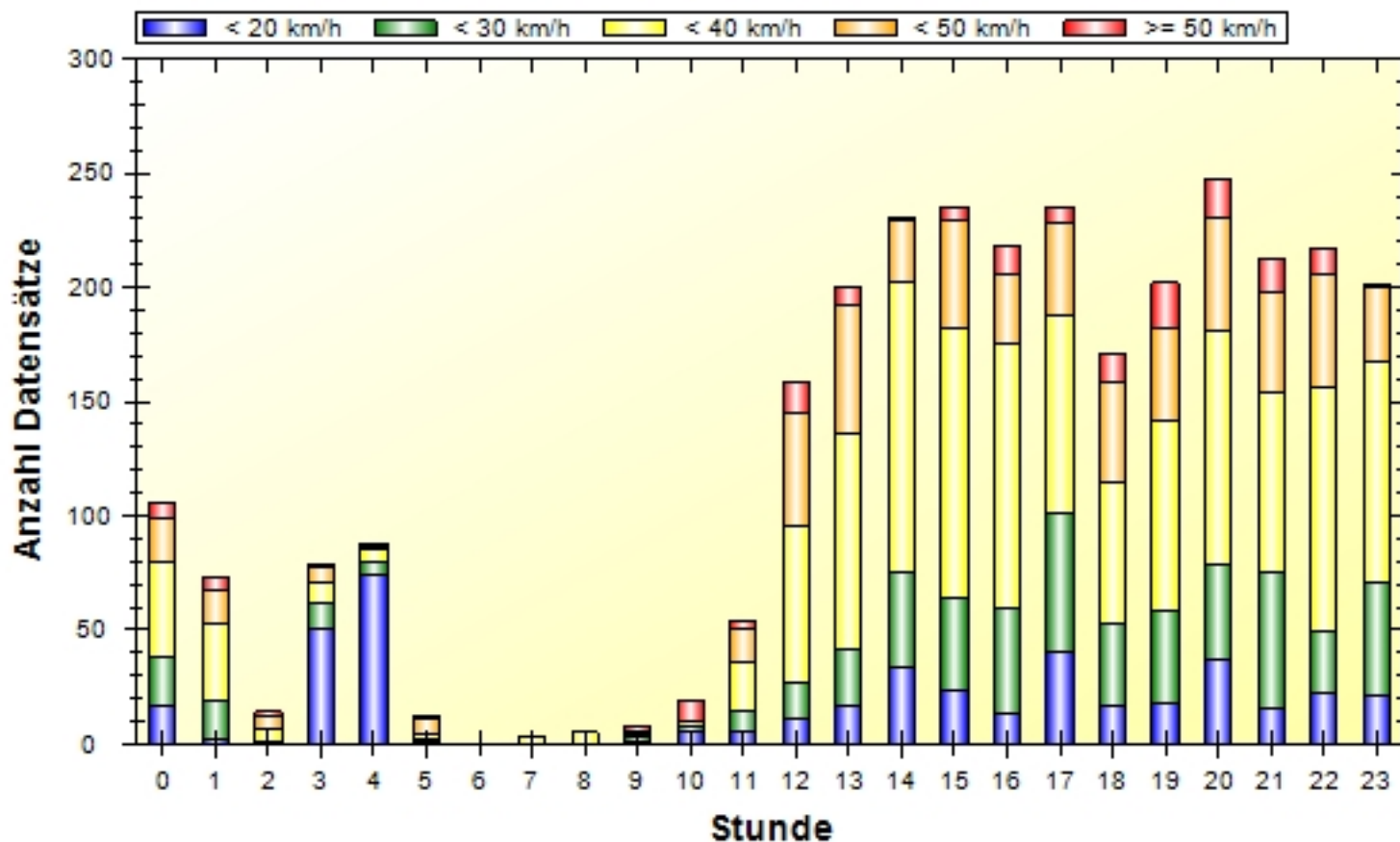

	00	01	02	03	04	05	06	07	08	09	10	11
< 20 km/h	17	2	1	51	74	1	0	0	0	1	6	5
< 30 km/h	21	17	0	11	6	1	0	0	0	2	2	10
< 40 km/h	42	34	6	9	5	2	0	3	5	1	0	21
< 50 km/h	19	14	5	7	1	7	0	0	0	2	2	15
> 50 km/h	7	6	2	1	2	1	0	0	0	2	9	3
#	106	73	14	79	88	12	0	3	5	8	19	54

	12	13	14	15	16	17	18	19	20	21	22	23	#
< 20 km/h	11	17	34	23	13	40	17	18	37	16	22	21	427
< 30 km/h	16	24	41	41	46	61	36	40	42	59	27	50	553
< 40 km/h	68	95	127	118	116	87	62	84	102	79	107	96	1269
< 50 km/h	50	56	27	47	31	40	43	40	50	44	50	33	583
> 50 km/h	14	8	1	6	12	7	13	20	16	15	11	1	157
#	159	200	230	235	218	235	171	202	247	213	217	201	2989

Ort: Kremsdorf
Strasse: Nestroystraße
Von: Haid
Nach: Höhe Edelweißstraße

Anfang der Auswertung: 28.07.2016 00:00
Ende der Auswertung: 28.07.2016 23:57

Eingangsgeschwindigkeiten

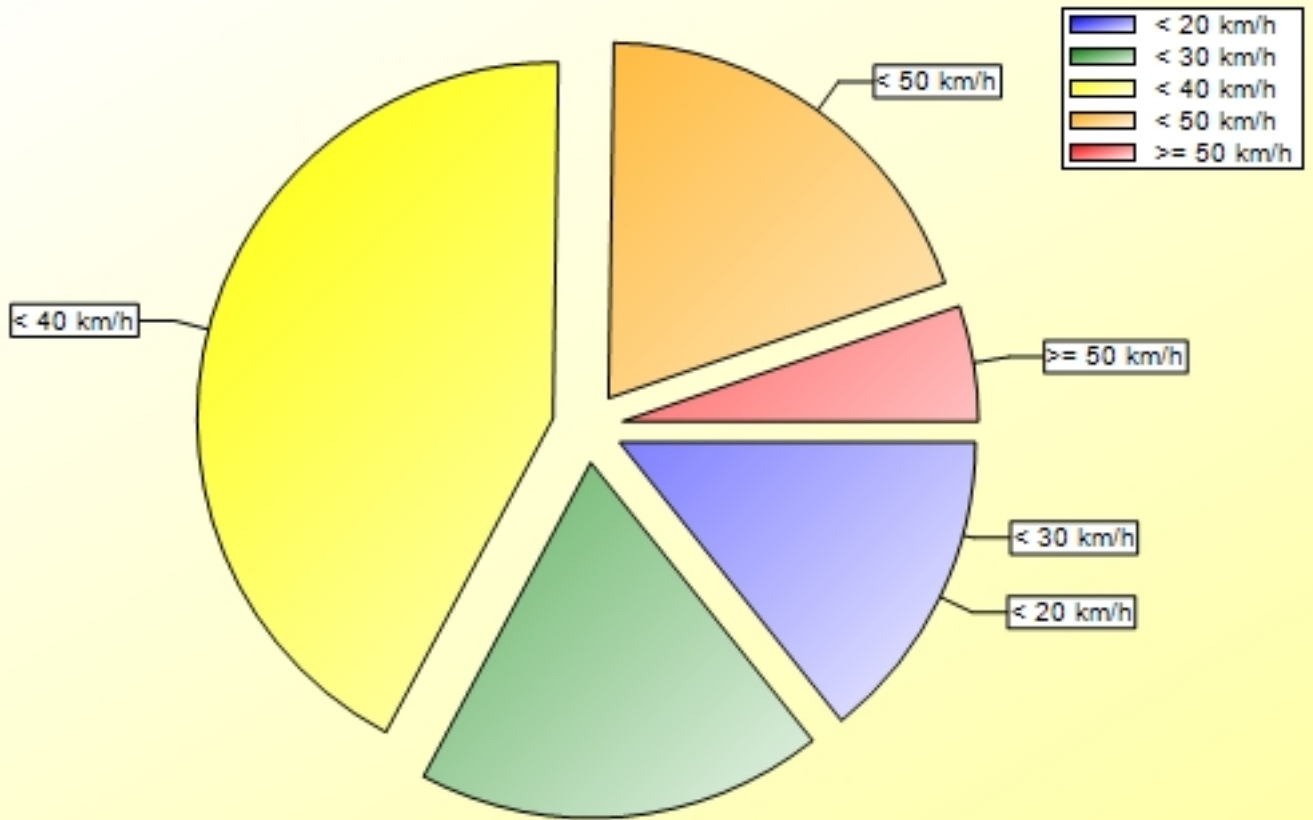

	< 20 km/h	< 30 km/h	< 40 km/h	< 50 km/h	> 50 km/h	#
%	14,29	18,50	42,46	19,50	05,25	100,00

Ort: Kremsdorf
Strasse: Nestroystraße
Von: Haid
Nach: Höhe Edelweißstraße

Anfang der Auswertung: 28.07.2016 00:00
Ende der Auswertung: 28.07.2016 23:57

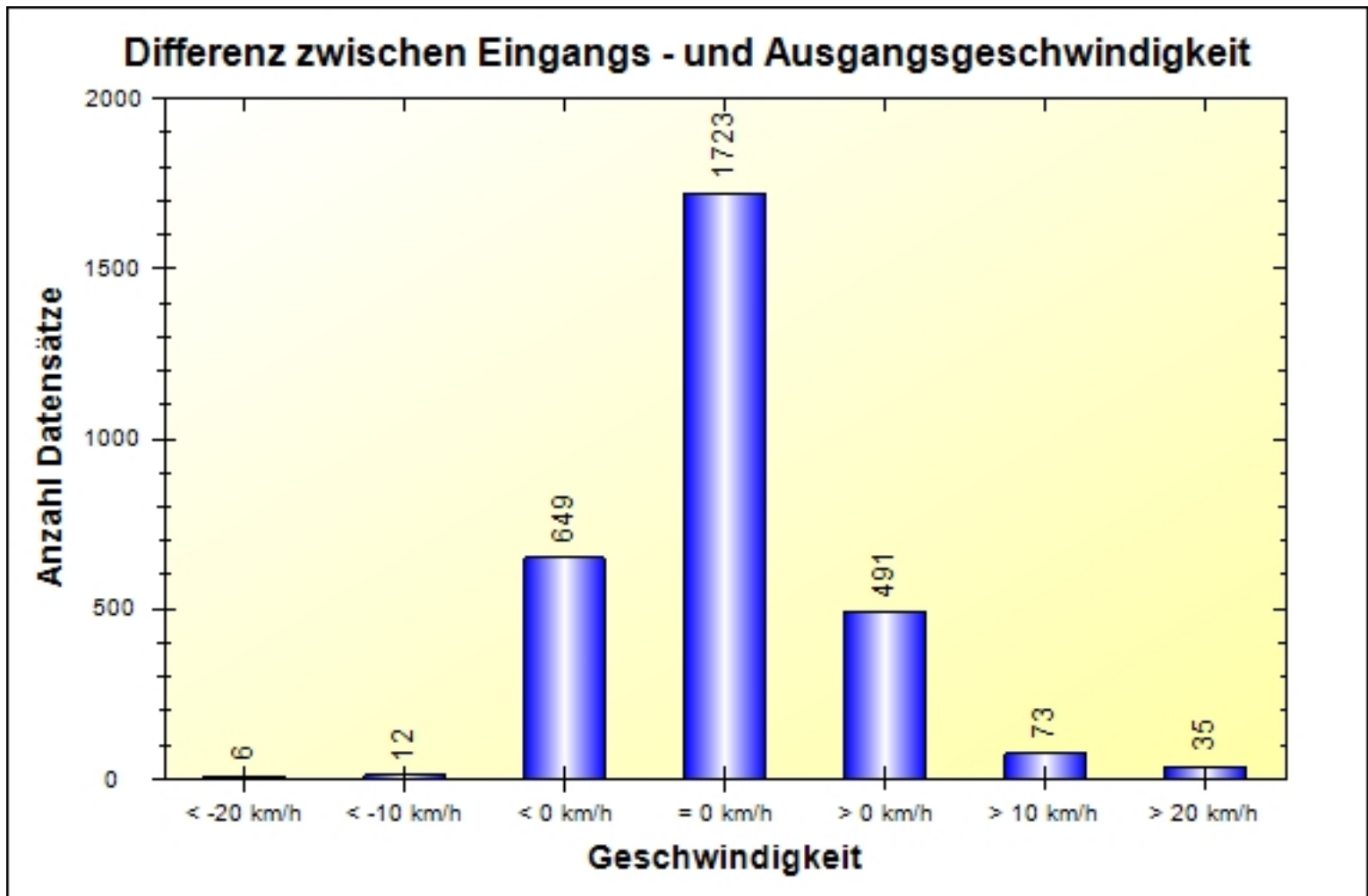

	< -20 km/h	< -10 km/h	< 0 km/h	= 0 km/h	> 0 km/h	> 10 km/h	> 20 km/h	#
#	6	12	649	1723	491	73	35	2989

Ort: Kremsdorf
Strasse: Nestroystraße
Von: Haid
Nach: Höhe Edelweißstraße

Anfang der Auswertung: 28.07.2016 00:00
Ende der Auswertung: 28.07.2016 23:57

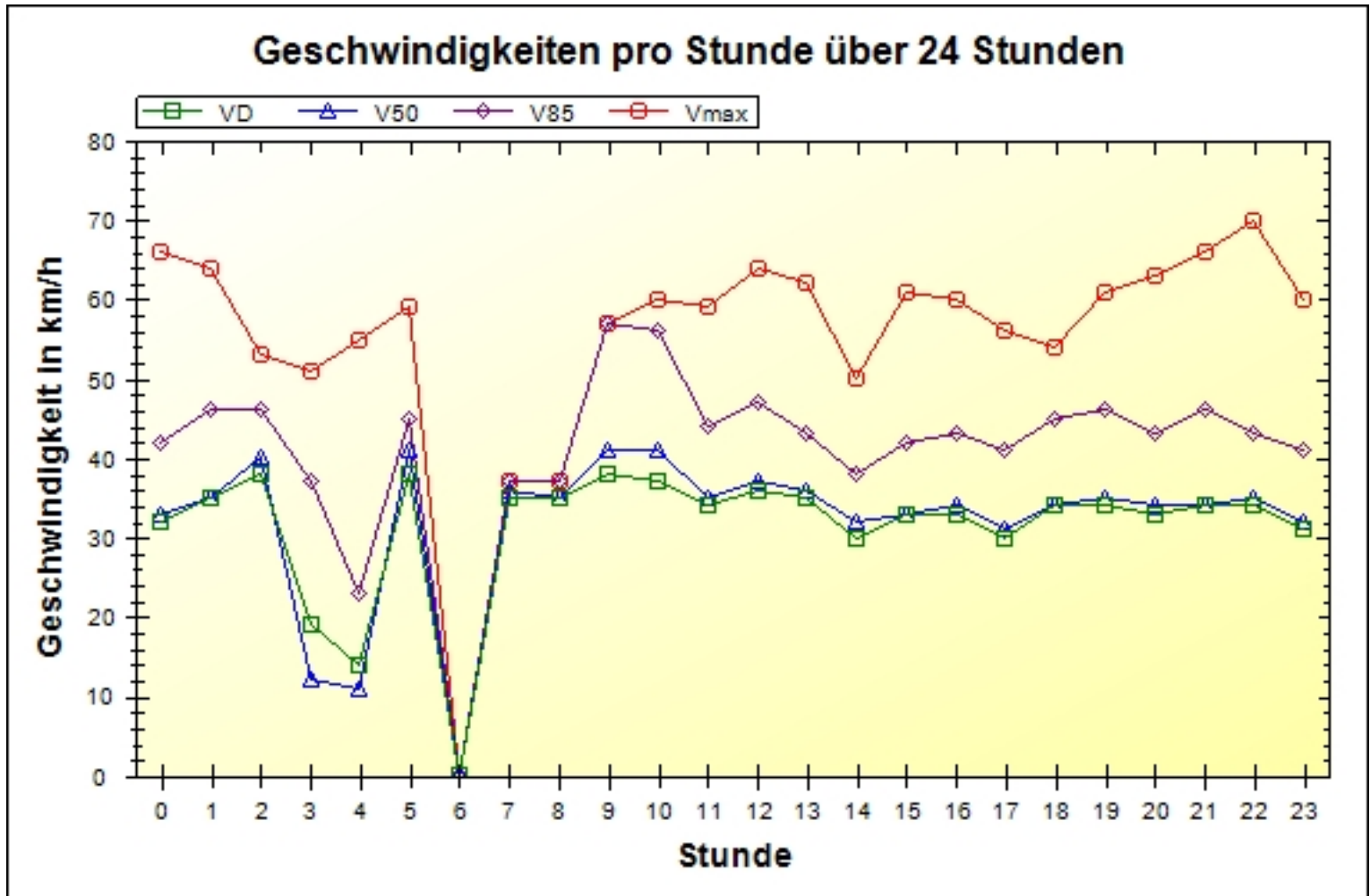

	00	01	02	03	04	05	06	07	08	09	10	11
VD	32	35	38	19	14	38	0	35	35	38	37	34
V50	33	35	40	12	11	41	0	36	35	41	41	35
V85	42	46	46	37	23	45	0	37	37	57	56	44
Vmax	66	64	53	51	55	59	0	37	37	57	60	59

	12	13	14	15	16	17	18	19	20	21	22	23	#
VD	36	35	30	33	33	30	34	34	33	34	34	31	32
V50	37	36	32	33	34	31	34	35	34	34	35	32	34
V85	47	43	38	42	43	41	45	46	43	46	43	41	43
Vmax	64	62	50	61	60	56	54	61	63	66	70	60	70

Ort: Kremsdorf
Strasse: Nestroystraße
Von: Haid
Nach: Höhe Edelweißstraße

Anfang der Auswertung: 28.07.2016 00:00
Ende der Auswertung: 28.07.2016 23:57

Geschwindigkeitsüberschreitungen in Prozent über 24h

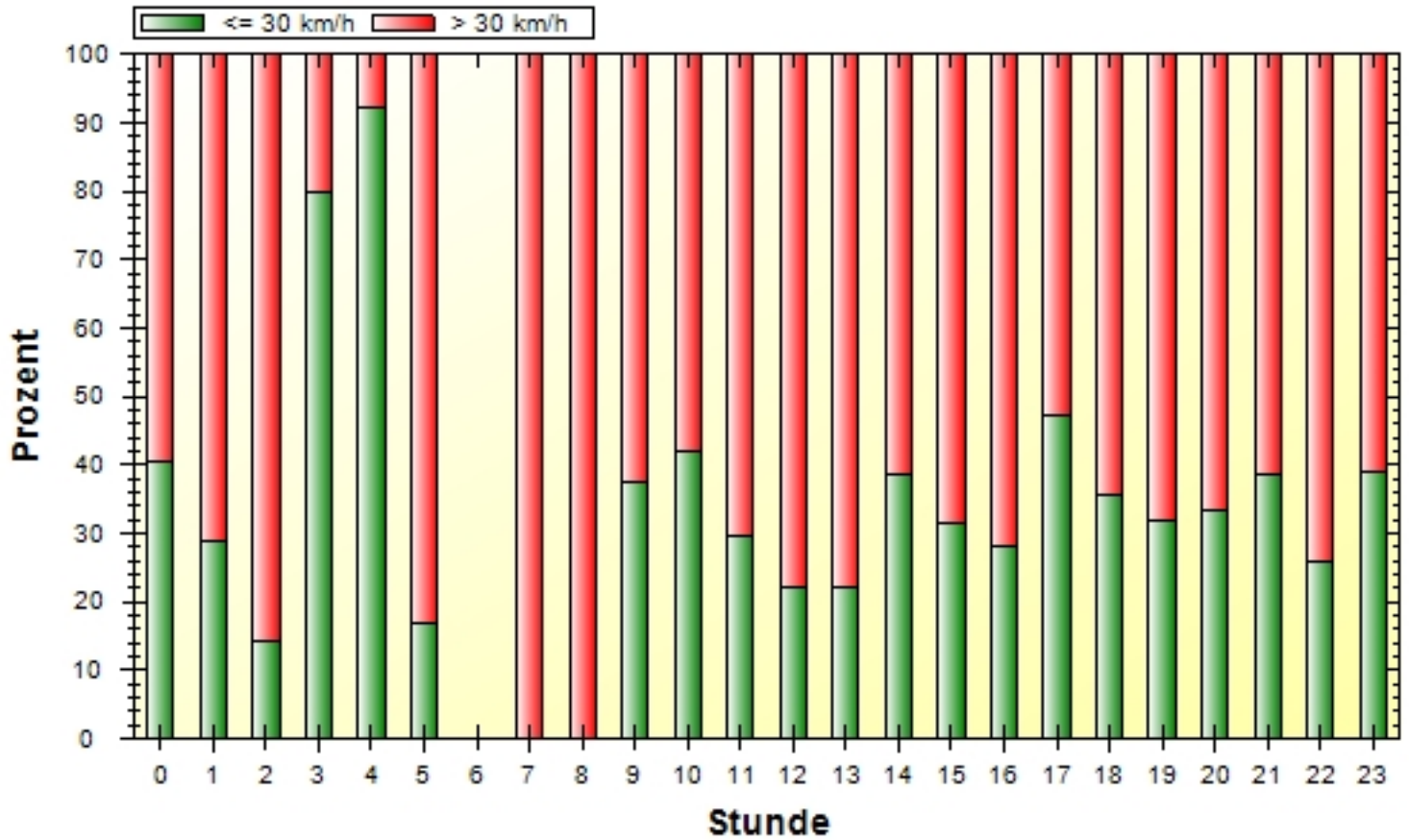

	00	01	02	03	04	05	06	07	08	09	10	11
-	43	21	2	63	81	2	0	0	0	3	8	16
+	63	52	12	16	7	10	0	3	5	5	11	38
%	59,4	71,2	85,7	20,3	8,0	83,3	n. def.	100,0	100,0	62,5	57,9	70,4

	12	13	14	15	16	17	18	19	20	21	22	23	#
-	35	44	89	74	61	111	61	64	82	82	56	78	1076
+	124	156	141	161	157	124	110	138	165	131	161	123	1913
%	78,0	78,0	61,3	68,5	72,0	52,8	64,3	68,3	66,8	61,5	74,2	61,2	64,0