

# Verkehrsdatenauswertung

**Verfasser:**

**Ort:** Kremsdorf

**Strasse:** Bahnhofstraße

**Anfang der Auswertung:** 14.04.2016 00:00

**Ende der Auswertung:** 14.04.2016 23:58

**Anzahl Datensätze gesamt:** 2861

**Anzahl Datensätze pro Tag:** 2861

**VD gesamt:** 31 km/h

**V50 gesamt:** 33 km/h

**V85 gesamt:** 41 km/h

**Vmax gesamt:** 61 km/h

**V Überschreitung bei 30 km/h:** 58,8 %

**Ort:** Kremsdorf  
**Strasse:** Bahnhofstraße  
**Von:** in FR Haid  
**Nach:** Höhe Haus Nr. 33

**Anfang der Auswertung:** 14.04.2016 00:00  
**Ende der Auswertung:** 14.04.2016 23:58

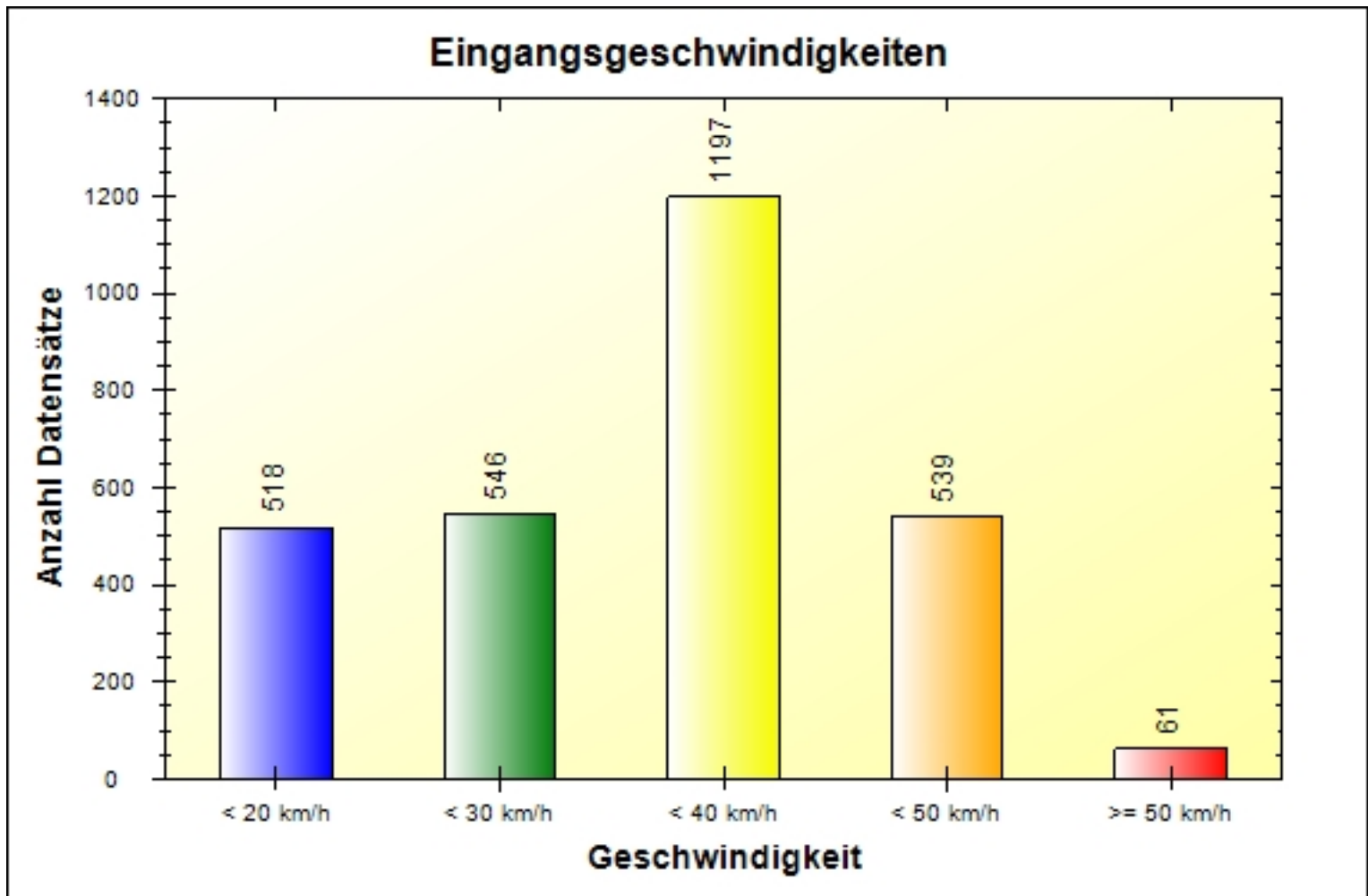

	< 20 km/h	< 30 km/h	< 40 km/h	< 50 km/h	> 50 km/h	#
#	518	546	1197	539	61	2861

**Ort:** Kremsdorf  
**Strasse:** Bahnhofstraße  
**Von:** in FR Haid  
**Nach:** Höhe Haus Nr. 33

**Anfang der Auswertung:** 14.04.2016 00:00  
**Ende der Auswertung:** 14.04.2016 23:58

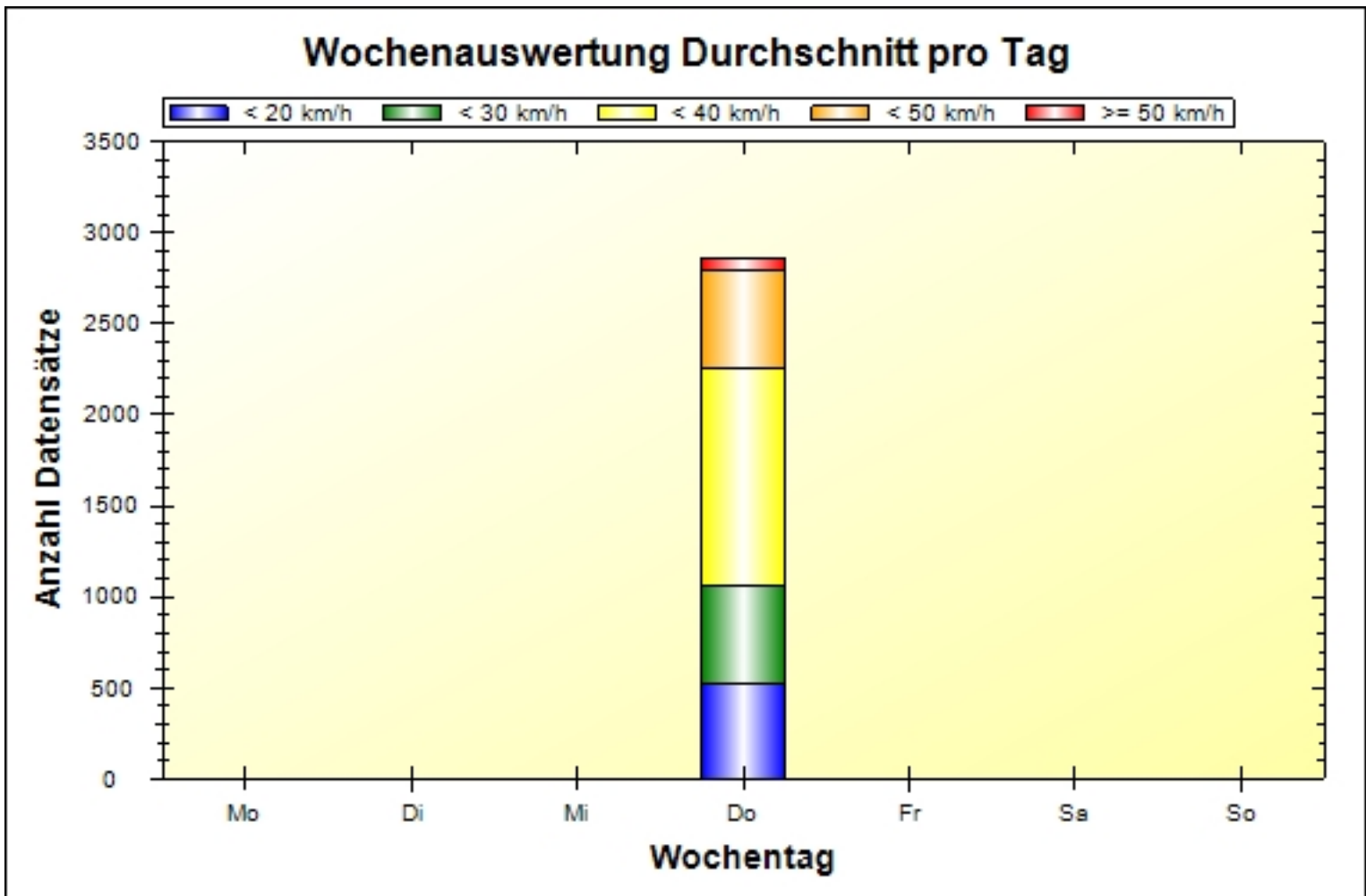

	Mo	Di	Mi	Do	Fr	Sa	So	#
< 20 km/h	0	0	0	518	0	0	0	518
< 30 km/h	0	0	0	546	0	0	0	546
< 40 km/h	0	0	0	1197	0	0	0	1197
< 50 km/h	0	0	0	539	0	0	0	539
> 50 km/h	0	0	0	61	0	0	0	61
#	0	0	0	2861	0	0	0	2861

**Ort:** Kremsdorf  
**Strasse:** Bahnhofstraße  
**Von:** in FR Haid  
**Nach:** Höhe Haus Nr. 33

**Anfang der Auswertung:** 14.04.2016 00:00

**Ende der Auswertung:** 14.04.2016 23:58

## Eingangsgeschwindigkeiten pro Stunde über 24 Stunden

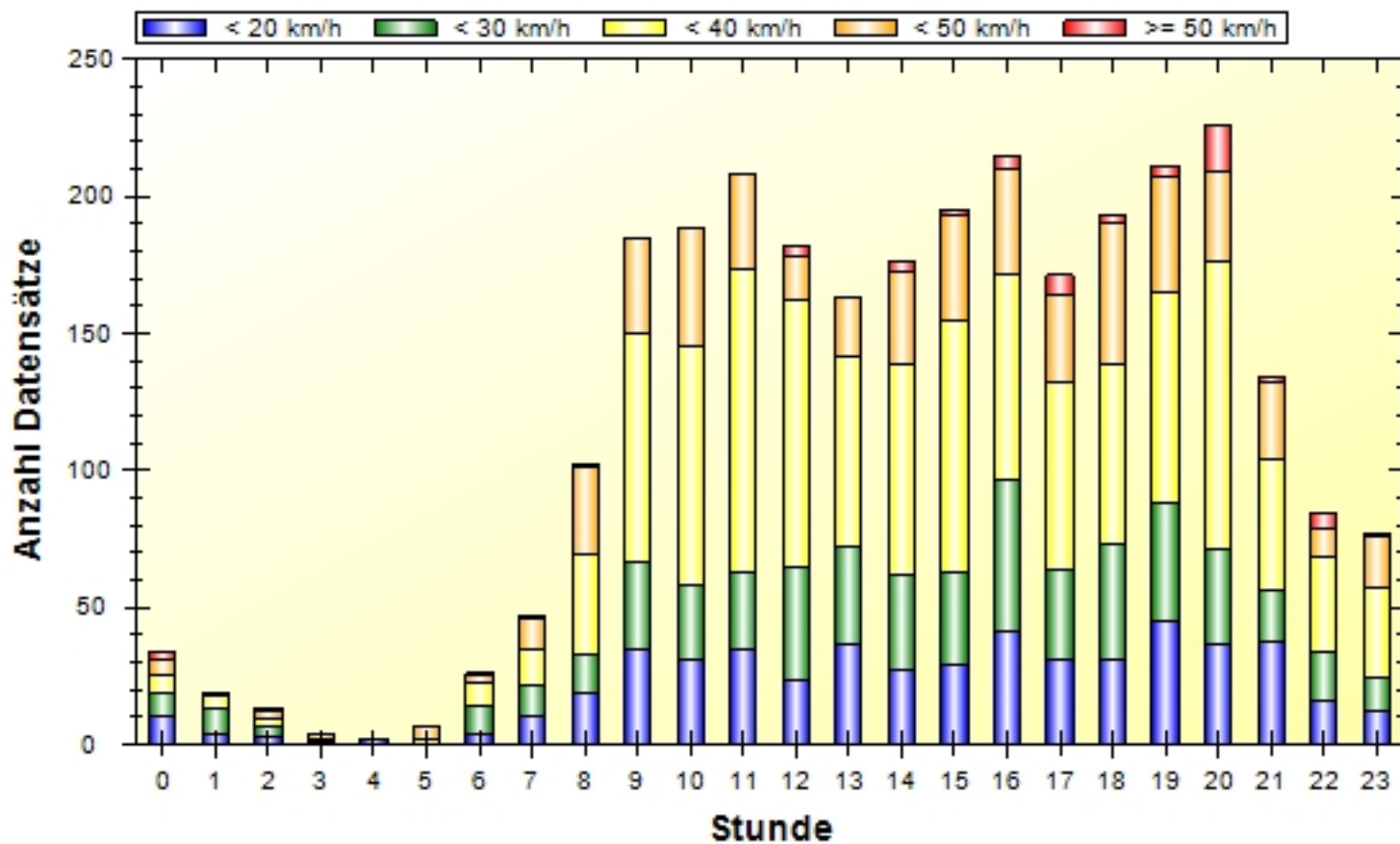

	00	01	02	03	04	05	06	07	08	09	10	11
< 20 km/h	10	4	3	1	2	0	4	10	19	35	31	35
< 30 km/h	9	9	3	0	0	0	10	11	14	31	27	28
< 40 km/h	6	5	3	1	0	2	8	14	36	84	87	110
< 50 km/h	6	1	3	2	0	4	3	11	32	35	43	35
> 50 km/h	3	0	1	0	0	0	1	1	1	0	0	0
#	34	19	13	4	2	6	26	47	102	185	188	208

	12	13	14	15	16	17	18	19	20	21	22	23	#
< 20 km/h	23	36	27	29	41	31	31	45	36	37	16	12	518
< 30 km/h	42	36	35	34	55	33	42	43	35	19	18	12	546
< 40 km/h	97	69	77	92	75	68	66	77	105	48	34	33	1197
< 50 km/h	16	22	33	38	39	32	51	42	33	28	11	19	539
> 50 km/h	4	0	4	2	5	7	3	4	17	2	5	1	61
#	182	163	176	195	215	171	193	211	226	134	84	77	2861

**Ort:** Kremsdorf  
**Strasse:** Bahnhofstraße  
**Von:** in FR Haid  
**Nach:** Höhe Haus Nr. 33

**Anfang der Auswertung:** 14.04.2016 00:00  
**Ende der Auswertung:** 14.04.2016 23:58

### Eingangsgeschwindigkeiten

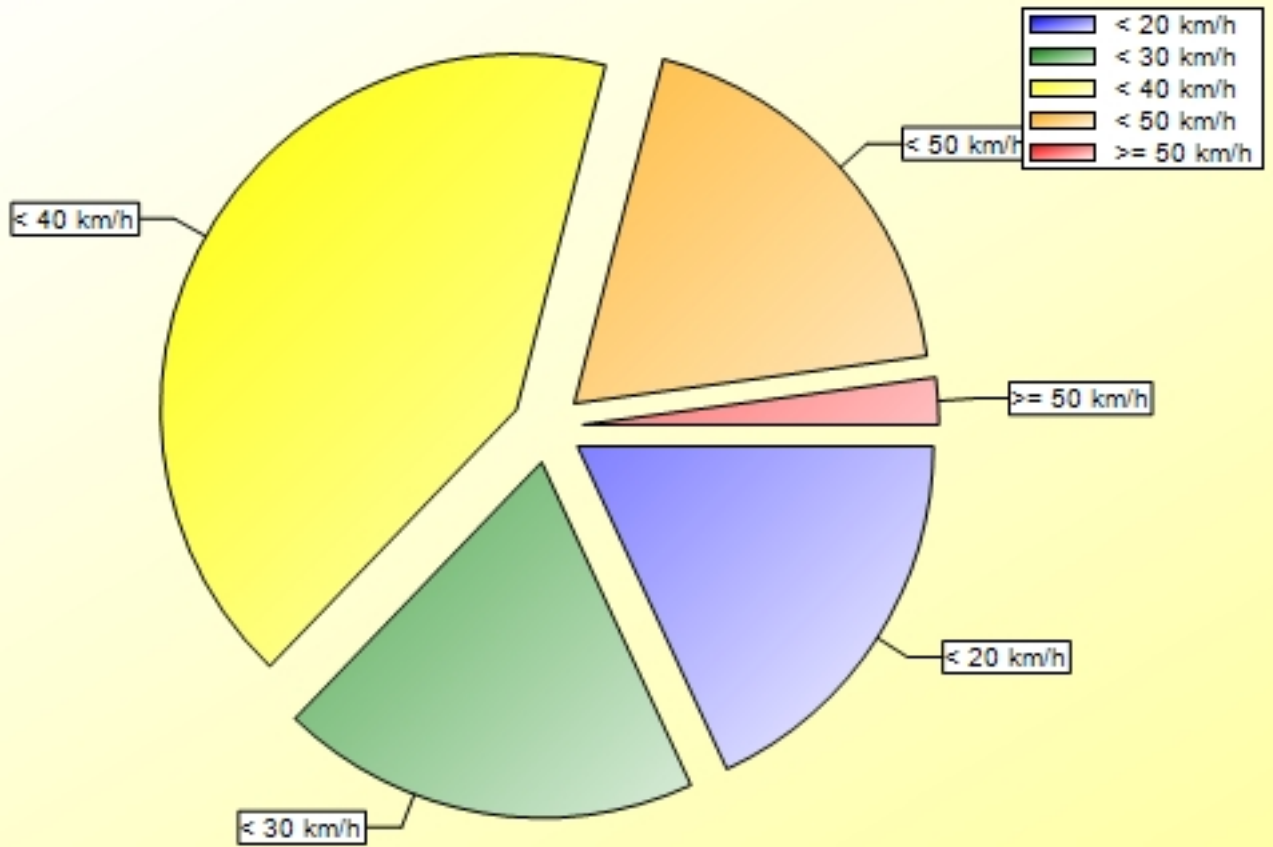

	< 20 km/h	< 30 km/h	< 40 km/h	< 50 km/h	> 50 km/h	#
%	18,11	19,08	41,84	18,84	02,13	100,00

**Ort:** Kremsdorf  
**Strasse:** Bahnhofstraße  
**Von:** in FR Haid  
**Nach:** Höhe Haus Nr. 33

**Anfang der Auswertung:** 14.04.2016 00:00  
**Ende der Auswertung:** 14.04.2016 23:58

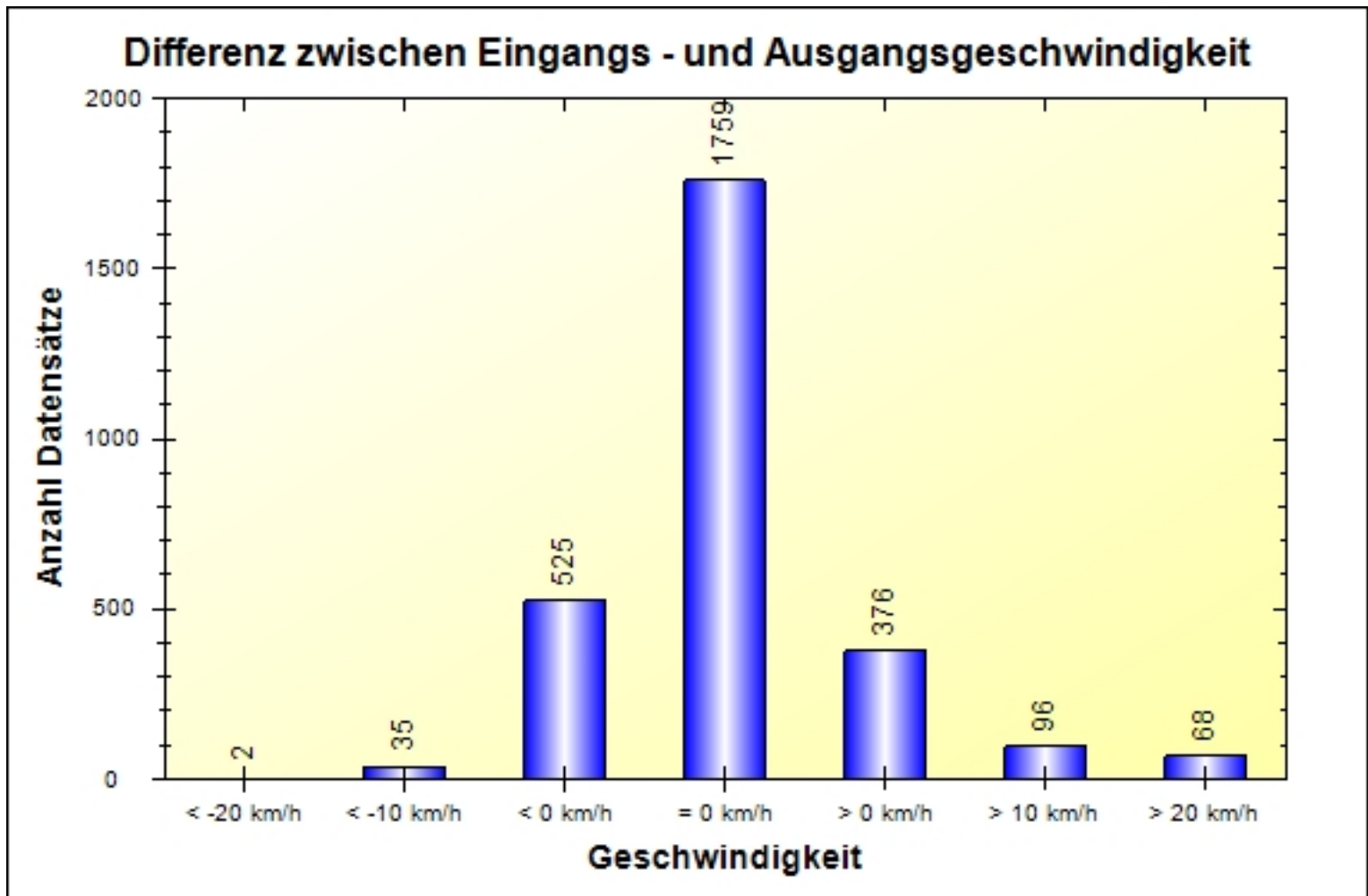

	< -20 km/h	< -10 km/h	< 0 km/h	= 0 km/h	> 0 km/h	> 10 km/h	> 20 km/h	#
#	2	35	525	1759	376	96	68	2861

**Ort:** Kremsdorf  
**Strasse:** Bahnhofstraße  
**Von:** in FR Haid  
**Nach:** Höhe Haus Nr. 33

**Anfang der Auswertung:** 14.04.2016 00:00  
**Ende der Auswertung:** 14.04.2016 23:58

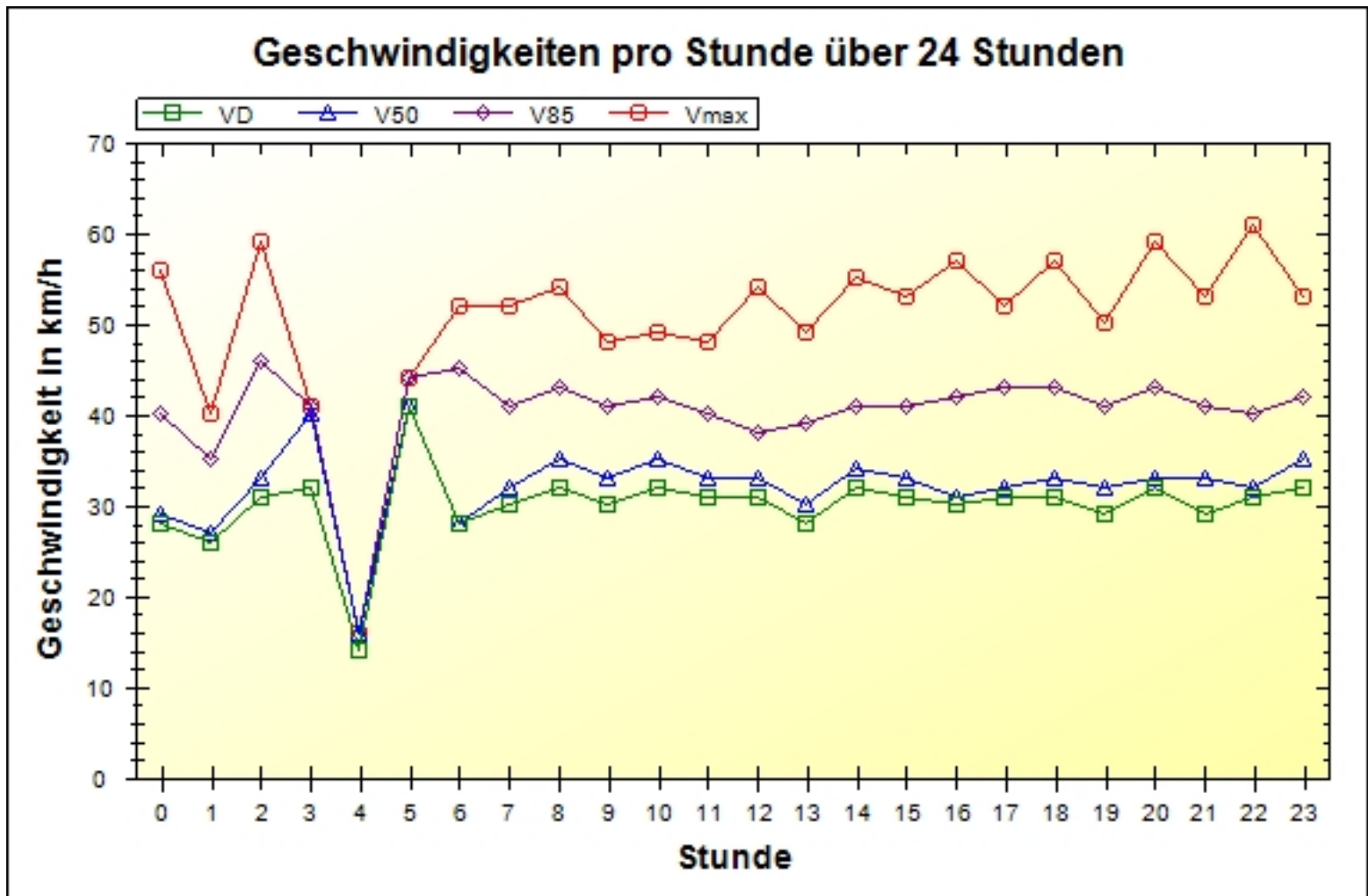

	00	01	02	03	04	05	06	07	08	09	10	11
VD	28	26	31	32	14	41	28	30	32	30	32	31
V50	29	27	33	40	16	41	28	32	35	33	35	33
V85	40	35	46	41	16	44	45	41	43	41	42	40
Vmax	56	40	59	41	16	44	52	52	54	48	49	48

	12	13	14	15	16	17	18	19	20	21	22	23	#
VD	31	28	32	31	30	31	31	29	32	29	31	32	31
V50	33	30	34	33	31	32	33	32	33	33	32	35	33
V85	38	39	41	41	42	43	43	41	43	41	40	42	41
Vmax	54	49	55	53	57	52	57	50	59	53	61	53	61

**Ort:** Kremsdorf  
**Strasse:** Bahnhofstraße  
**Von:** in FR Haid  
**Nach:** Höhe Haus Nr. 33

**Anfang der Auswertung:** 14.04.2016 00:00

**Ende der Auswertung:** 14.04.2016 23:58

### Geschwindigkeitsüberschreitungen in Prozent über 24h

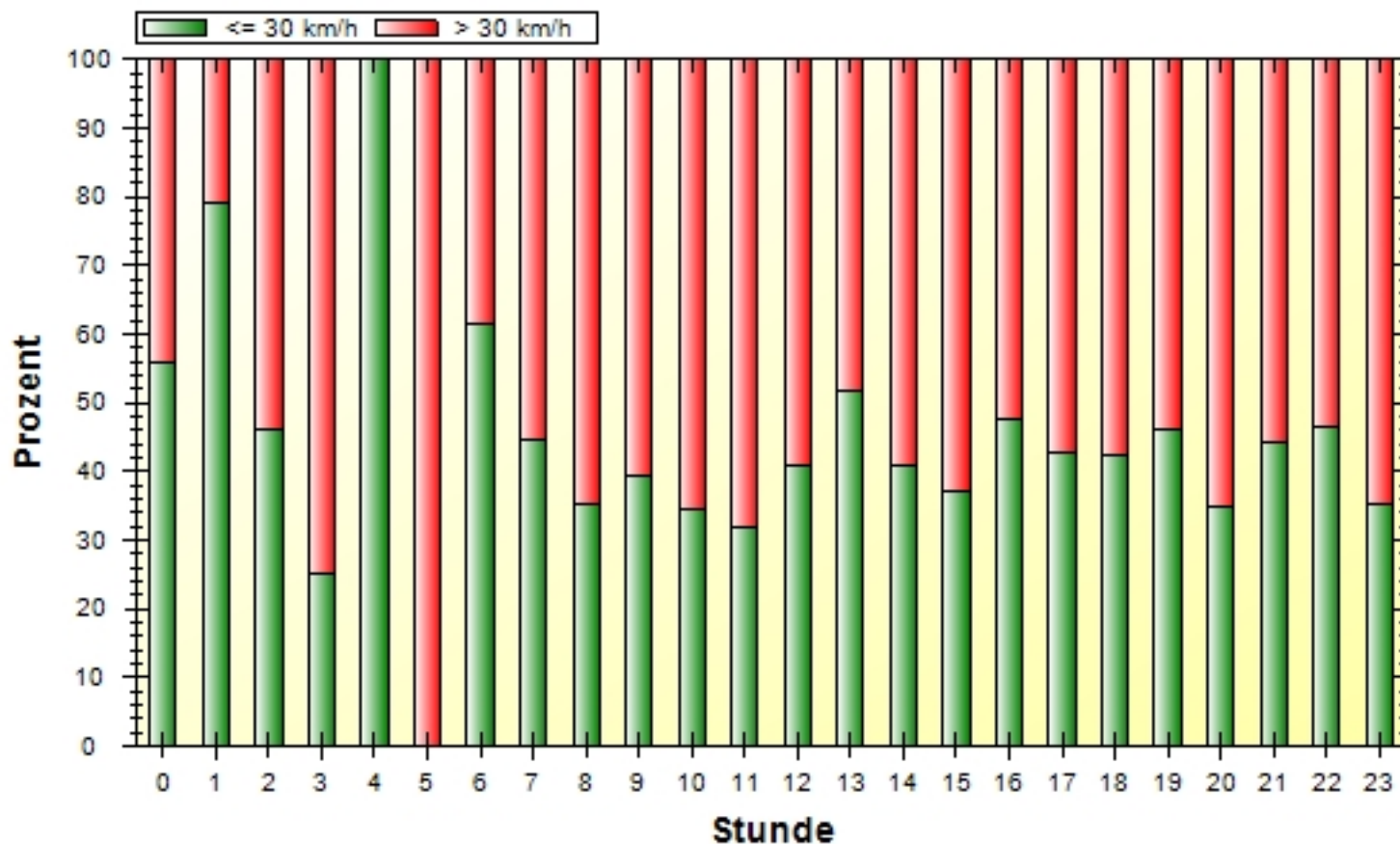

	00	01	02	03	04	05	06	07	08	09	10	11
-	19	15	6	1	2	0	16	21	36	73	65	66
+	15	4	7	3	0	6	10	26	66	112	123	142
%	44,1	21,1	53,8	75,0	0,0	100,0	38,5	55,3	64,7	60,5	65,4	68,3

	12	13	14	15	16	17	18	19	20	21	22	23	#
-	74	84	72	72	102	73	82	97	79	59	39	27	1180
+	108	79	104	123	113	98	111	114	147	75	45	50	1681
%	59,3	48,5	59,1	63,1	52,6	57,3	57,5	54,0	65,0	56,0	53,6	64,9	58,8