

Verkehrsdatenauswertung

Verfasser:

Ort: Ansfelden

Strasse: Gschaidstraße

Anfang der Auswertung: 23.06.2016 00:03

Ende der Auswertung: 23.06.2016 23:59

Anzahl Datensätze gesamt: 458

Anzahl Datensätze pro Tag: 458

VD gesamt: 24 km/h

V50 gesamt: 26 km/h

V85 gesamt: 34 km/h

Vmax gesamt: 49 km/h

V Überschreitung bei 30 km/h: 27,9 %

Ort: Ansfelden
Strasse: Gscheidstraße
Von: Ansfelden
Nach:

Anfang der Auswertung: 23.06.2016 00:03
Ende der Auswertung: 23.06.2016 23:59

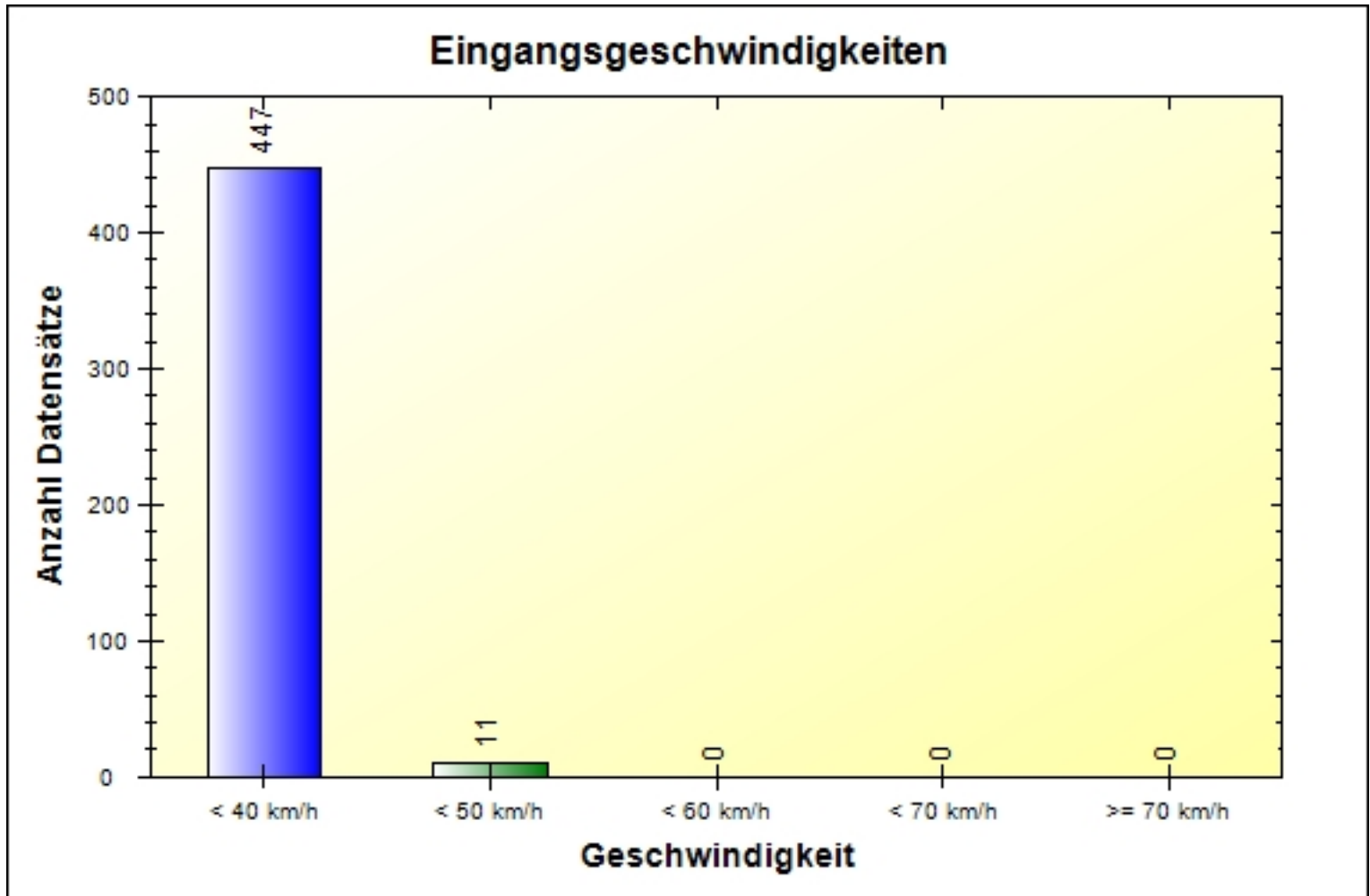

	< 40 km/h	< 50 km/h	< 60 km/h	< 70 km/h	> 70 km/h	#
#	447	11	0	0	0	458

Ort: Ansfelden
Strasse: Gscheidstraße
Von: Ansfelden
Nach:

Anfang der Auswertung: 23.06.2016 00:03
Ende der Auswertung: 23.06.2016 23:59

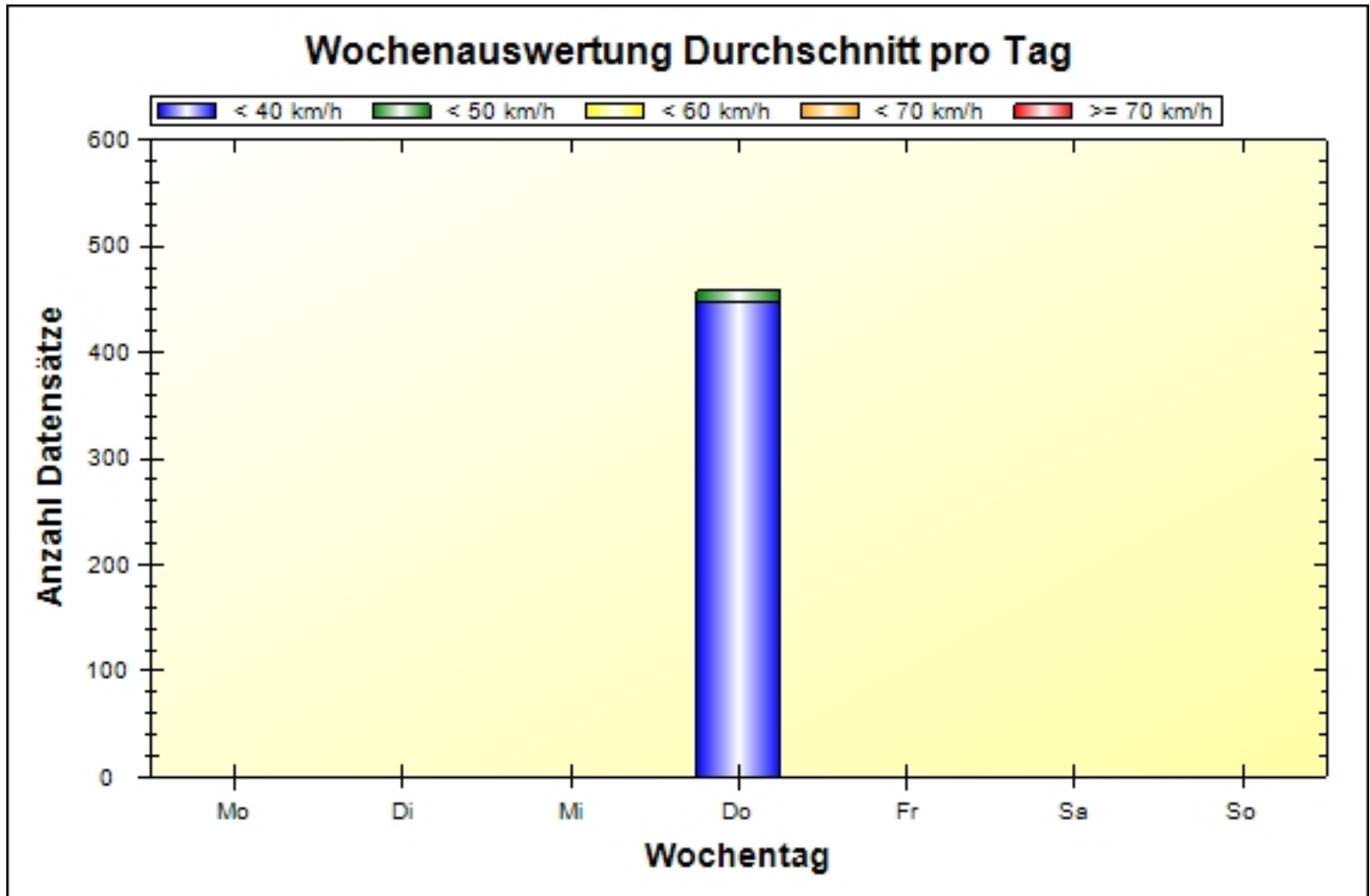

	Mo	Di	Mi	Do	Fr	Sa	So	#
< 40 km/h	0	0	0	447	0	0	0	447
< 50 km/h	0	0	0	11	0	0	0	11
< 60 km/h	0	0	0	0	0	0	0	0
< 70 km/h	0	0	0	0	0	0	0	0
> 70 km/h	0	0	0	0	0	0	0	0
#	0	0	0	458	0	0	0	458

Ort: Ansfelden
Strasse: Gscheidstraße
Von: Ansfelden
Nach:

Anfang der Auswertung: 23.06.2016 00:03

Ende der Auswertung: 23.06.2016 23:59

Eingangsgeschwindigkeiten pro Stunde über 24 Stunden

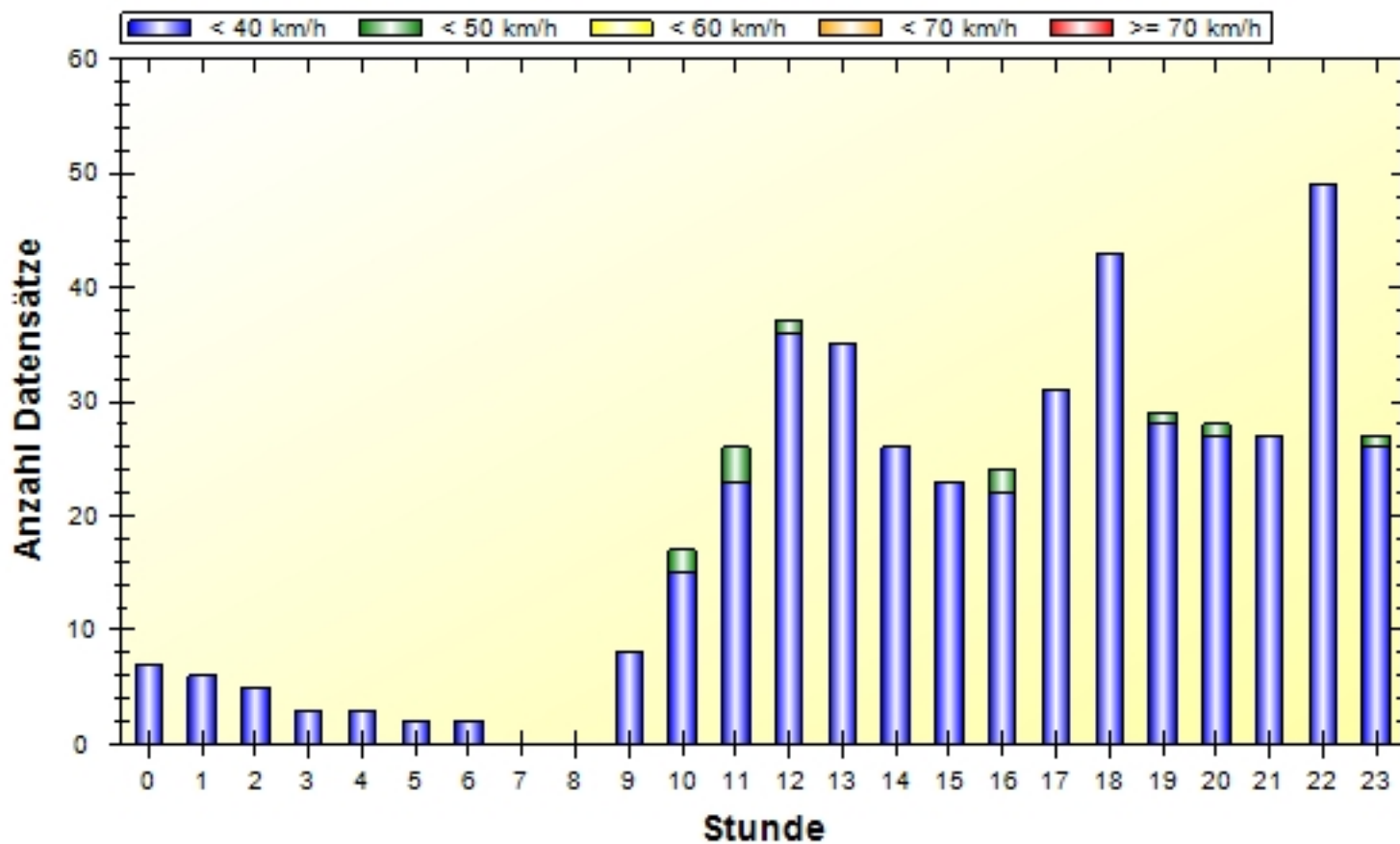

	00	01	02	03	04	05	06	07	08	09	10	11
< 40 km/h	7	6	5	3	3	2	2	0	0	8	15	23
< 50 km/h	0	0	0	0	0	0	0	0	0	0	2	3
< 60 km/h	0	0	0	0	0	0	0	0	0	0	0	0
< 70 km/h	0	0	0	0	0	0	0	0	0	0	0	0
> 70 km/h	0	0	0	0	0	0	0	0	0	0	0	0
#	7	6	5	3	3	2	2	0	0	8	17	26

	12	13	14	15	16	17	18	19	20	21	22	23	#
< 40 km/h	36	35	26	23	22	31	43	28	27	27	49	26	447
< 50 km/h	1	0	0	0	2	0	0	1	1	0	0	1	11
< 60 km/h	0	0	0	0	0	0	0	0	0	0	0	0	0
< 70 km/h	0	0	0	0	0	0	0	0	0	0	0	0	0
> 70 km/h	0	0	0	0	0	0	0	0	0	0	0	0	0
#	37	35	26	23	24	31	43	29	28	27	49	27	458

Ort: Ansfelden
Strasse: Gscheidstraße
Von: Ansfelden
Nach:

Anfang der Auswertung: 23.06.2016 00:03
Ende der Auswertung: 23.06.2016 23:59

Eingangsgeschwindigkeiten

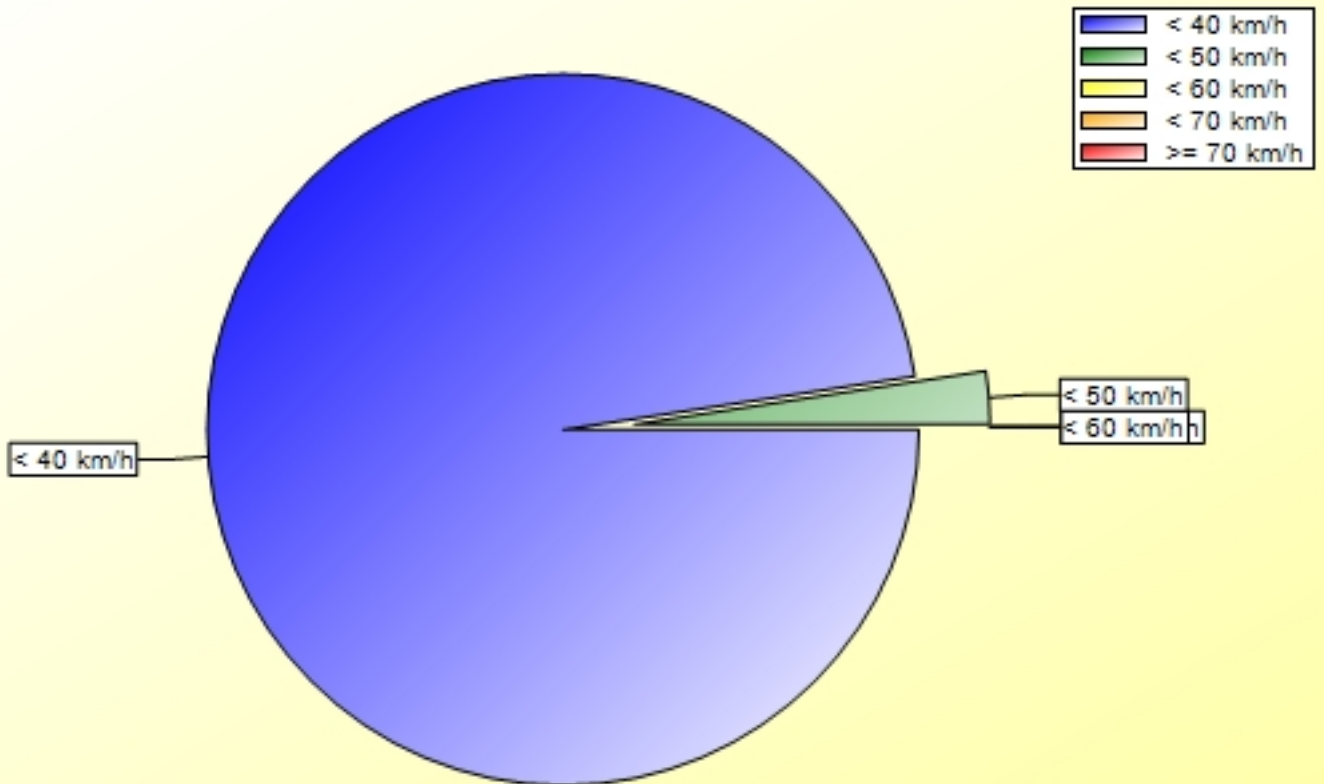

	< 40 km/h	< 50 km/h	< 60 km/h	< 70 km/h	> 70 km/h	#
%	97,60	02,40	00,00	00,00	00,00	100,00

Ort: Ansfelden
Strasse: Gscheidstraße
Von: Ansfelden
Nach:

Anfang der Auswertung: 23.06.2016 00:03
Ende der Auswertung: 23.06.2016 23:59

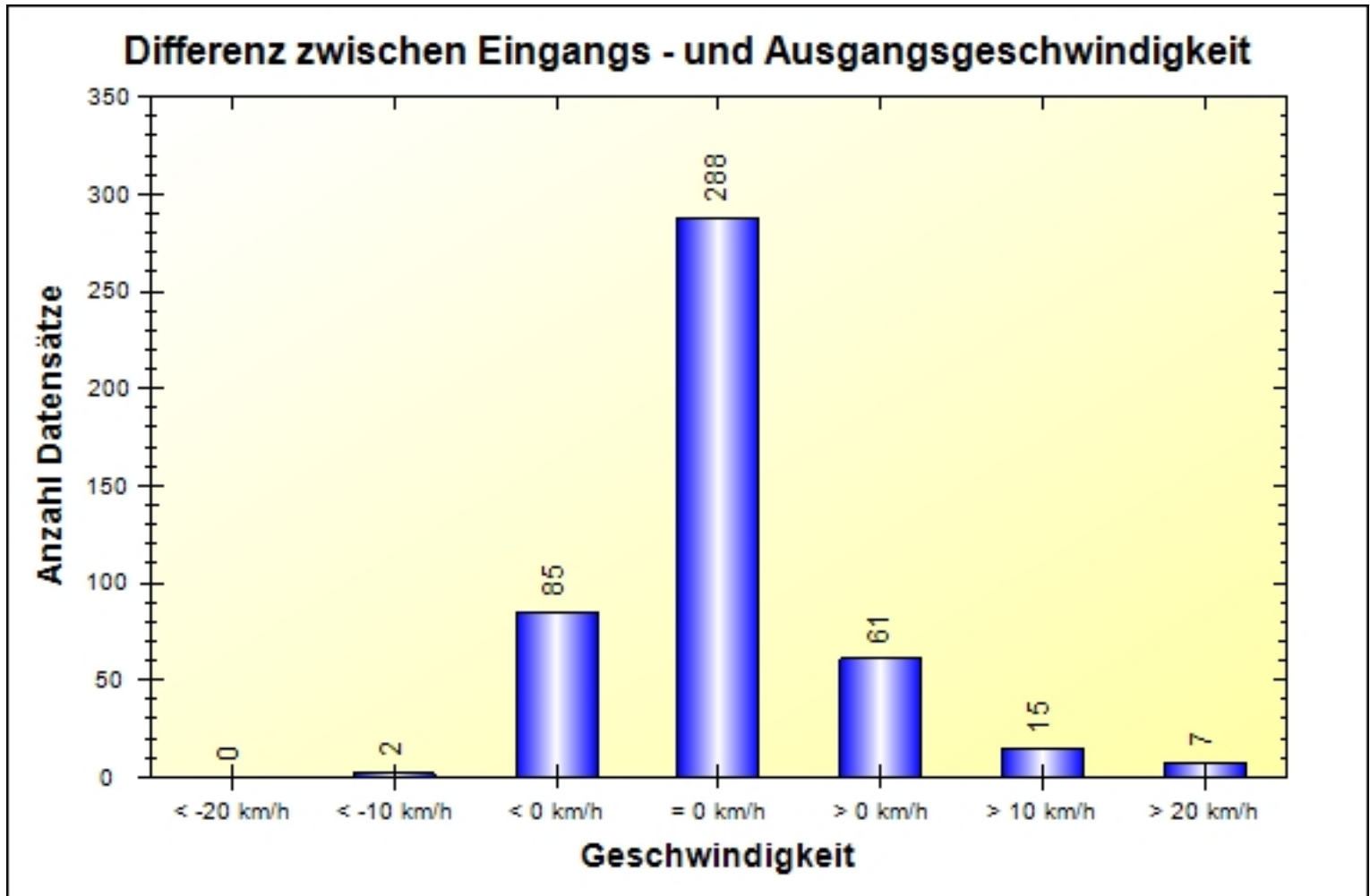

	< -20 km/h	< -10 km/h	< 0 km/h	= 0 km/h	> 0 km/h	> 10 km/h	> 20 km/h	#
#	0	2	85	288	61	15	7	458

Ort: Ansfelden
Strasse: Gscheidstraße
Von: Ansfelden
Nach:

Anfang der Auswertung: 23.06.2016 00:03
Ende der Auswertung: 23.06.2016 23:59

Geschwindigkeiten pro Stunde über 24 Stunden

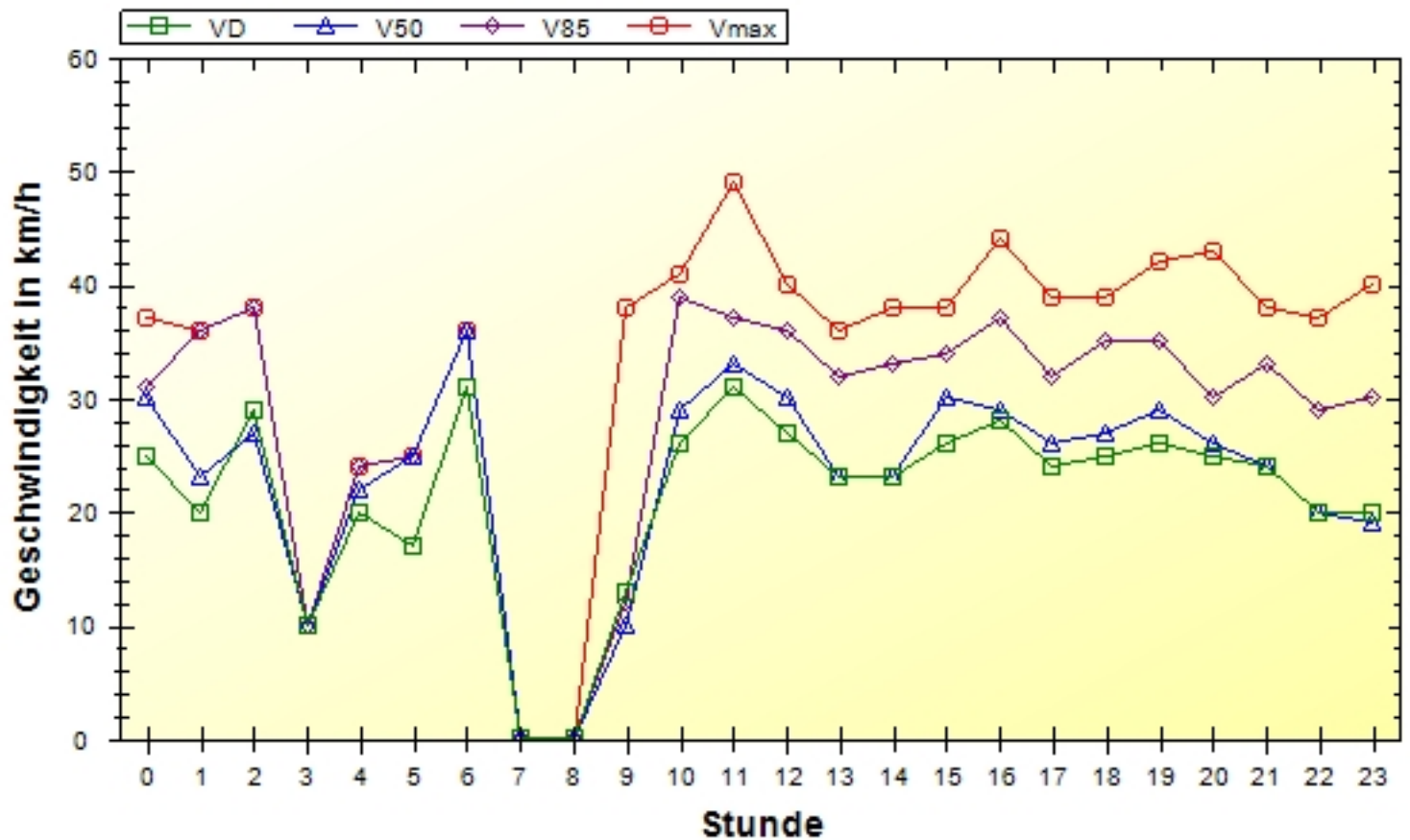

	00	01	02	03	04	05	06	07	08	09	10	11
VD	25	20	29	10	20	17	31	0	0	13	26	31
V50	30	23	27	10	22	25	36	0	0	10	29	33
V85	31	36	38	10	24	25	36	0	0	12	39	37
Vmax	37	36	38	10	24	25	36	0	0	38	41	49

	12	13	14	15	16	17	18	19	20	21	22	23	#
VD	27	23	23	26	28	24	25	26	25	24	20	20	24
V50	30	23	23	30	29	26	27	29	26	24	20	19	26
V85	36	32	33	34	37	32	35	35	30	33	29	30	34
Vmax	40	36	38	38	44	39	39	42	43	38	37	40	49

Ort: Ansfelden
Strasse: Gscheidstraße
Von: Ansfelden
Nach:

Anfang der Auswertung: 23.06.2016 00:03
Ende der Auswertung: 23.06.2016 23:59

Geschwindigkeitsüberschreitungen in Prozent über 24h

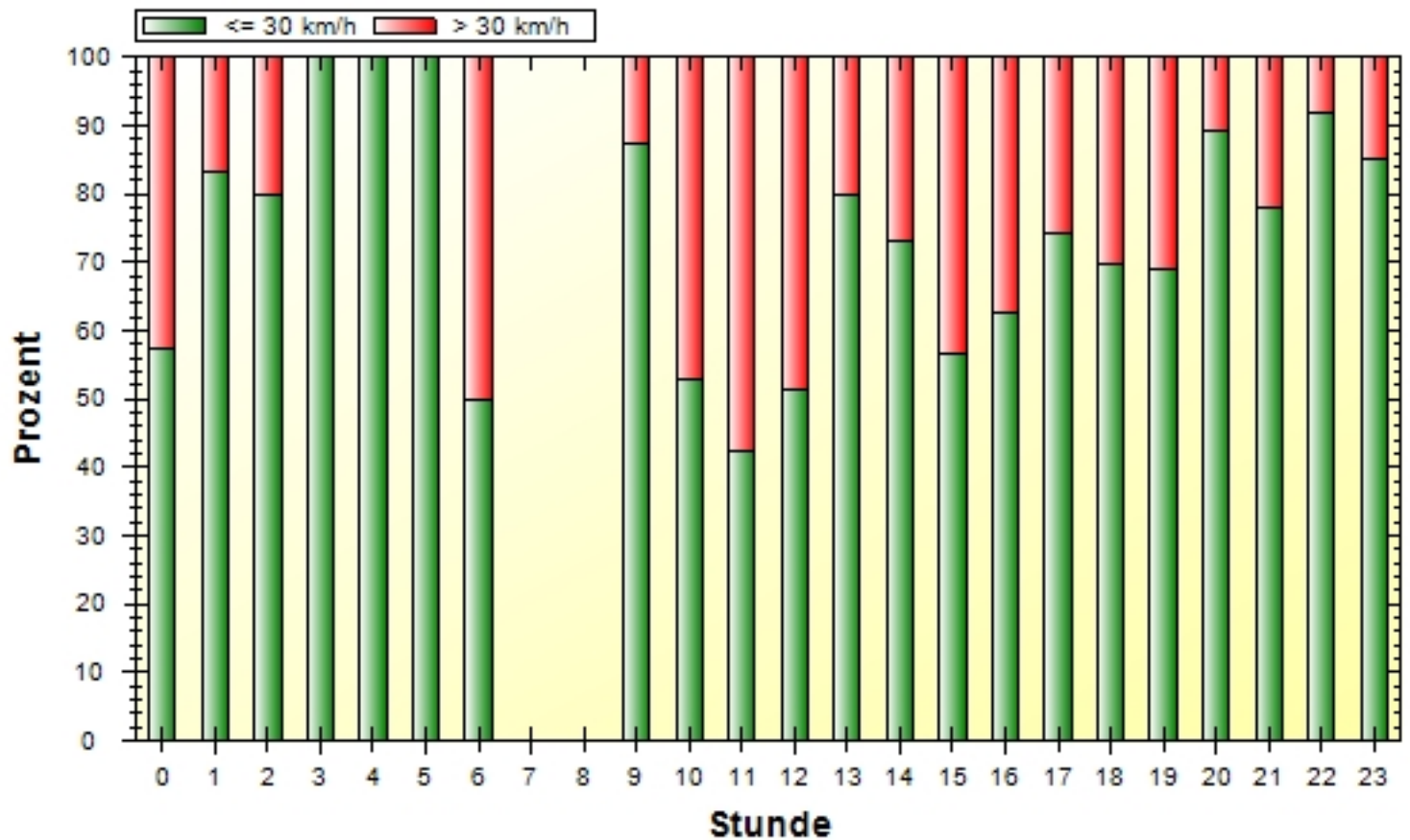

	00	01	02	03	04	05	06	07	08	09	10	11
-	4	5	4	3	3	2	1	0	0	7	9	11
+	3	1	1	0	0	0	1	0	0	1	8	15
%	42,9	16,7	20,0	0,0	0,0	0,0	50,0	n. def.	n. def.	12,5	47,1	57,7

	12	13	14	15	16	17	18	19	20	21	22	23	#
-	19	28	19	13	15	23	30	20	25	21	45	23	330
+	18	7	7	10	9	8	13	9	3	6	4	4	128
%	48,6	20,0	26,9	43,5	37,5	25,8	30,2	31,0	10,7	22,2	8,2	14,8	27,9